

≡ SANSIRI



dcondo
calm

มีความสุขจังได้ยัยยัย



คำรามความสุขจากข้างใน... ให้ดังกลบความวุ่นวายภายนอก

อีกร่มของความสงบ ใจกลางรามคำแหง พักกาย พักใจ บนพื้นที่ Hideaway ที่ Hide จากความวุ่นวายรอบด้าน แล้ว Seek หาความสุขที่อยู่ใกล้ตัวโอบกอดคุณด้วยธรรมชาติ กับการพักผ่อนที่สมบูรณ์แบบชาร์จพลังกายฟื้นฟูพลังใจพร้อมลุยออกไปใช้ชีวิตในแบบที่เป็นคุณ บนทำเลที่สะดวกสบาย ใกล้ MRT สายสีส้ม และสายสีเหลือง

ดีคอนโด คาร์ม รามคำแหง 40
คำราม ความสุขให้โลกรู้

LOCATION

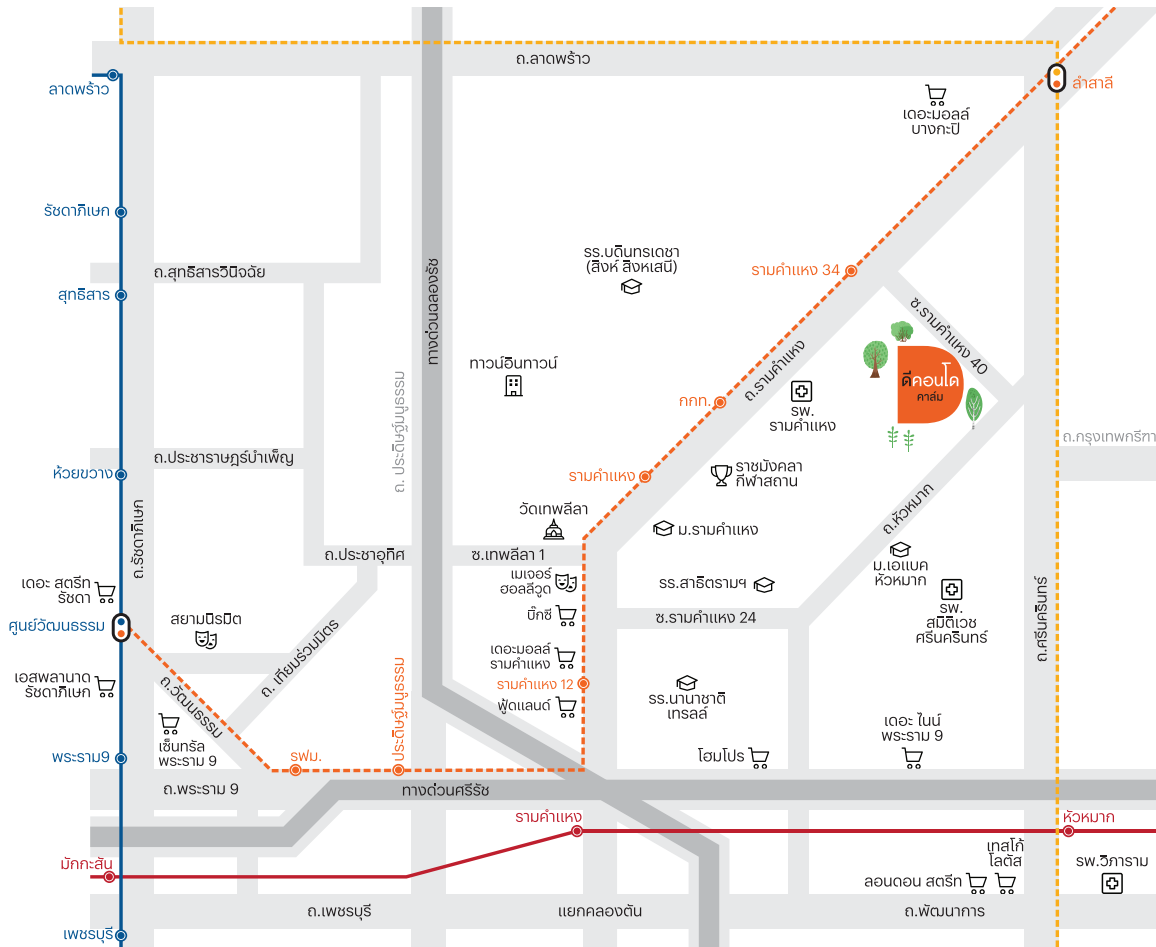

— รถไฟฟ้าผ่านนคร สายสีน้ำเงิน MRT Blue Line (Chaloem Ratchamongkhon) - - - - - โครงการรถไฟฟ้าสายสีเหลือง ช่วงลาดพร้าว - สำโรง MRT Yellow Line
 - - - - - โครงการระบบขนส่งมวลชนทางรถไฟเชื่อมท่าอากาศยานสุวรรณภูมิ - - - - - โครงการรถไฟฟ้าสายสีส้ม MRT Orange Line ช่วงศูนย์วัฒนธรรมแห่งประเทศไทย - มีนบุรี (สุวินทวงศ์)
 Suvannabumi Airport Rail Link คาดว่า จะแล้วเสร็จปี 2567

เปิดสวิตช์ ให้ชีวิตได้เชื่อมต่อ บนเส้นทางหลากหลาย ที่คุณเลือกได้

จะไปด้วยรถ หรือไปด้วยราง ก็เดินทางง่าย สะดวกสบายสุดๆ
ดิคอนโด คาร์ม อยู่ใกล้รถไฟฟ้า 2 สาย ทั้ง สายสีเหลือง และสายสีส้ม
 บนทำเลที่เชื่อมต่อได้ทั้ง ถนนรามคำแหง และถนนห้วยหมาก
 ทยล้อมไปด้วยสิ่งอำนวยความสะดวก ตอบโจทย์ทุกไลฟ์สไตล์



มาพร้อมการออกแบบ
ด้วยแนวคิด

HIDEAWAY HOME

ให้ที่นี่ เป็นดั่งบ้านพักตากอากาศไฮสปีด
ที่ซ่อนกายจากความวุ่นวายรอบด้าน

ด้วยวัสดุ สี สัน เส้นสาย ที่ผสมผสานไปกับธรรมชาติ เพิ่มความรู้สึกเป็นมิตร และอบอุ่นใจ ผ่อนคลายมากขึ้นกับพื้นที่สีเขียว ที่มีทางเดิน และมุมนั่งทอดแตรกไปกับพุ่มไม้ร่มรื่น เชื่อมต่อพื้นที่ภายนอก และภายในอย่างกลมกลืน ซ่อนธรรมชาติไว้ในพื้นที่อาคาร ให้คุณได้ค้นพบการพักผ่อนที่เป็นส่วนตัว เจียบสงบกว่าที่ไหนที่คุณเคยพบ



FACILITIES



LOBBY

ต้อนรับเข้าสู่โครงการ ด้วยความอบอุ่น
ผ่านกระจกบานใหญ่ เปิดให้เห็นสีเขียวสบายตา
จากธรรมชาติภายนอก เชื่อมต่อเข้าสู่พื้นที่ภายในห้อง
ด้วยชุดโซฟาโทนเดียวกัน เพิ่มความชิคส์อีกระดับด้วย
สีเอิร์ธโทน ในบรรยากาศสบายแบบนี้ นั่งจิบกาแฟ
ชมวิวสวนทั้งวันก็ยังได้



CO-WORKING LOUNGE

พื้นที่ทำงานแสนสงบ ให้คุณได้ใช้ความคิดสร้างสรรค์อย่างเต็มที่ กับฟังก์ชันที่นั่งที่เตรียมไว้ให้อย่างหลากหลาย จะนั่งคนเดียว หรือนั่งเป็นกลุ่ม ก็มีครบ เพิ่มความชอบฟต์ด้วยเฟอร์นิเจอร์ดีไซน์โค้งมน เป็นเอกลักษณ์ พร้อมช่องแสง และวัสดุที่ให้ความรู้สึกใกล้ชิดธรรมชาติมากขึ้น แต่ยังคงแทรกความสนุกด้วยสีเหลืองสดใส ทำงานไป นั่งชมสวนไป เปิดรับ Energy ดีๆ ได้ตลอดวัน



PANORAMIC GYM

พื้นที่สำหรับคนรักสุขภาพ ที่ใส่ใจฟังก์ชันให้ครบทั้ง Cardio และ Weight Training โดยหยิบสีส้มที่สะท้อนถึงความ Energetic มาใช้ เพิ่ม Texture ไม้ และกระจกเพื่อสะท้อนพื้นที่สีเขียวให้เห็นธรรมชาติ ได้เต็มตาแบบ Panoramic View เหมือนวิ่งออกกำลังกาย อยู่ในสวนสวยๆ





RELAXING POOL

สระว่ายน้ำท่ามกลางธรรมชาติร่มรื่น เปรียบเหมือนโอเอซิส
ใจกลางโครงการ ให้คุณได้แช่น้ำปล່อยใจ ในบรรยากาศที่ผ่อนคลาย
หรือจะขยับไปนอนรับแสงแดดใต้ร่มไม้ที่ Daybed ริมนสระ
ก็เหมือนได้ชาร์จพลังไปอีกแบบ

GARDEN

พื้นที่สวนจัดเต็มที่ซ่อนตัวอยู่ระหว่างอาคารพักอาศัย
หลบร้อนจากโลกภายนอก พร้อมมุมนั่งเล่นที่กระจายแทรกตัวอยู่
ท่ามกลางร่มไม้ ทางเดินรอบสวนเหมาะกับการเดินเล่น สูดอากาศดีๆ
เป็นความสงบที่มีให้เฉพาะชาว ดีคอนโด คาส์ม เท่านั้น









PROJECT INFORMATION





ที่ตั้ง :	ซอยรามคำแหง 40 แขวงหัวหมาก เขตบางกะปิ กรุงเทพมหานคร
เนื้อที่โครงการ :	ประมาณ 3 ไร่
ลักษณะโครงการ :	อาคารพักอาศัย สูง 8 ชั้น 2 อาคาร
จำนวนยูนิต :	399 ยูนิต

ลักษณะห้องชุดเพื่ออยู่อาศัย	ขนาดพื้นที่ (ตร.ม.)
1 ห้องนอน 1 ห้องน้ำ	24.50 – 30.00
1 ห้องนอน 1 ห้องอเนกประสงค์ 1 ห้องน้ำ	34.00 – 34.75
2 ห้องนอน 2 ห้องน้ำ	45.50

สิ่งอำนวยความสะดวก

 พื้นที่ต้อนรับ	 สระว่ายน้ำ และพื้นที่พักผ่อน
 พื้นที่ทำงานส่วนกลาง	 ห้องออกกำลังกาย พร้อมอุปกรณ์
 สวนส่วนกลาง	 อินเทอร์เน็ตไร้สายสำหรับ พื้นที่ต้อนรับ, พื้นที่ทำงานส่วนกลาง, ห้องออกกำลังกาย, สวนส่วนกลาง
 พื้นที่ซักผ้า / อบผ้า	

อื่นๆ

-  เจ้าหน้าที่รักษาความปลอดภัย ตลอด 24 ชั่วโมง
-  กล้องวงจรปิดตลอด 24 ชั่วโมง
-  ที่จอดรถ, ที่จอดรถคนพิการ, ที่จอดรถมอเตอร์ไซด์
-  จุดบริการชาร์จแบตเตอรี่รถยนต์พลังงานไฟฟ้า

FLOOR PLAN

FLOOR PLAN

MASTER PLAN

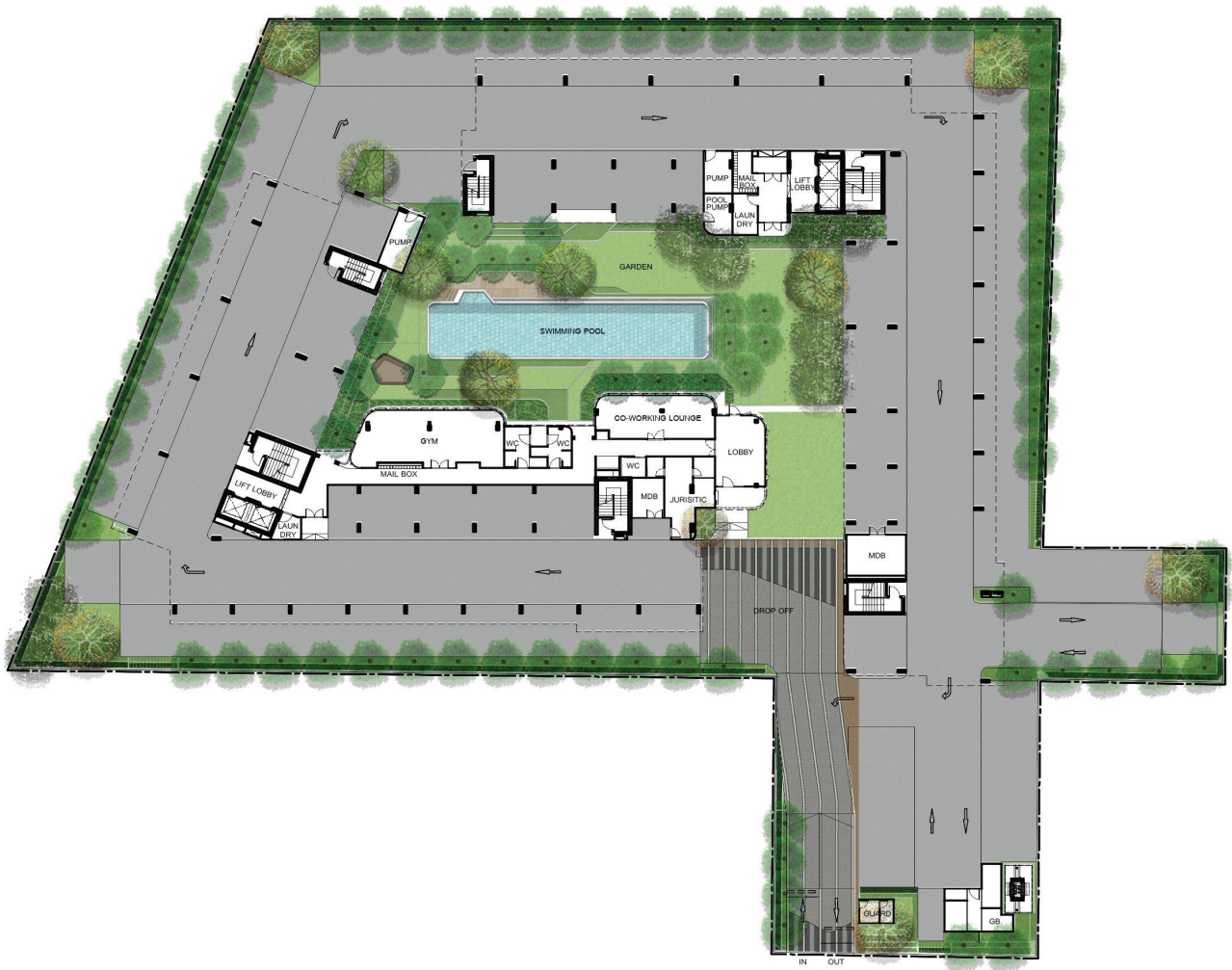

หมายเหตุ : ตำแหน่งและขนาดทรัพย์สินในเอกสารนี้ และเอกสารการมายื่นที่เกี่ยวข้อง อาจปรับเปลี่ยนได้
ตามความเหมาะสมโดยไม่กระทบต่อสาระสำคัญของการใช้งาน *ภาพและบรรยากาศจำลอง
Remark : Layout and area of the properties which identified here in maybe changed as deemed
appropriate, but will not impact upon the use. *This is computer graphic generated.



GROUND FLOOR PLAN



FLOOR PLAN - Building A

2nd FLOOR

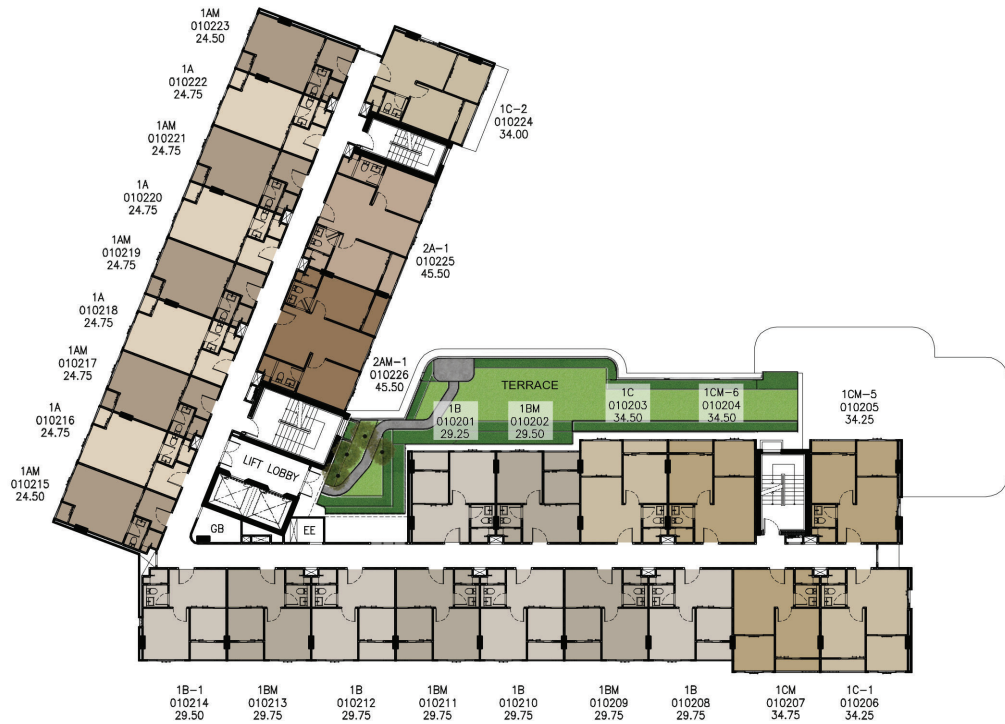

3rd FLOOR

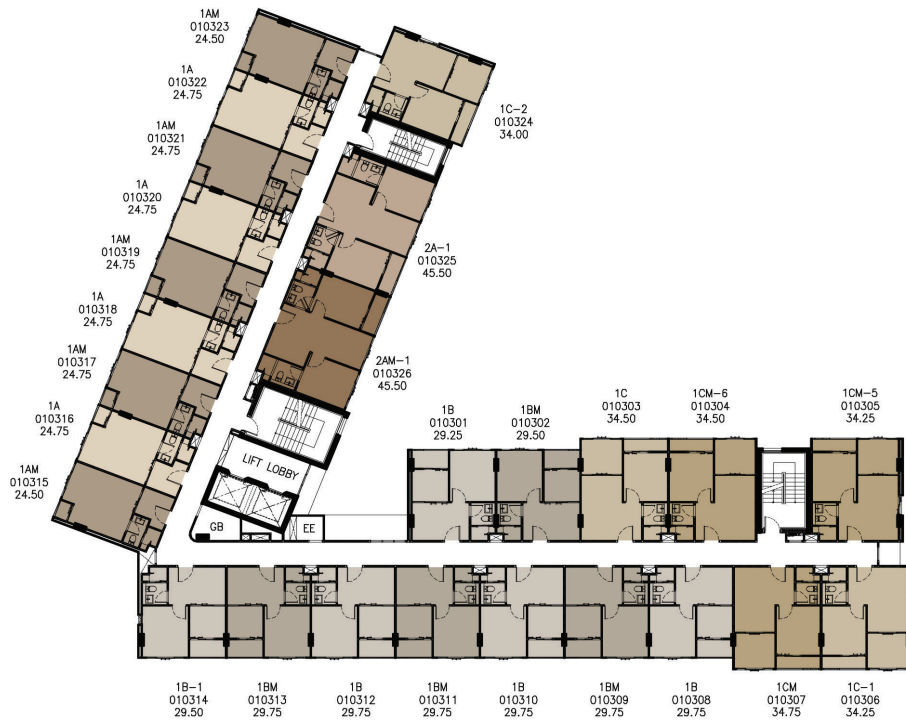

หมายเหตุ : ตำแหน่งและขนาดทรัพย์สินในเอกสารนี้ และเอกสารการมายื่นที่เกี่ยวข้อง อาจปรับเปลี่ยนได้
ตามความเหมาะสมโดยไม่กระทบต่อสาระสำคัญของการใช้งาน *ภาพและบรรณภาพจำลอง
Remark : Layout and area of the properties which identified here in maybe changed as deemed
appropriate, but will not impact upon the use. *This is computer graphic generated.

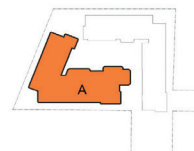

FLOOR PLAN - Building A

4th FLOOR



5th FLOOR

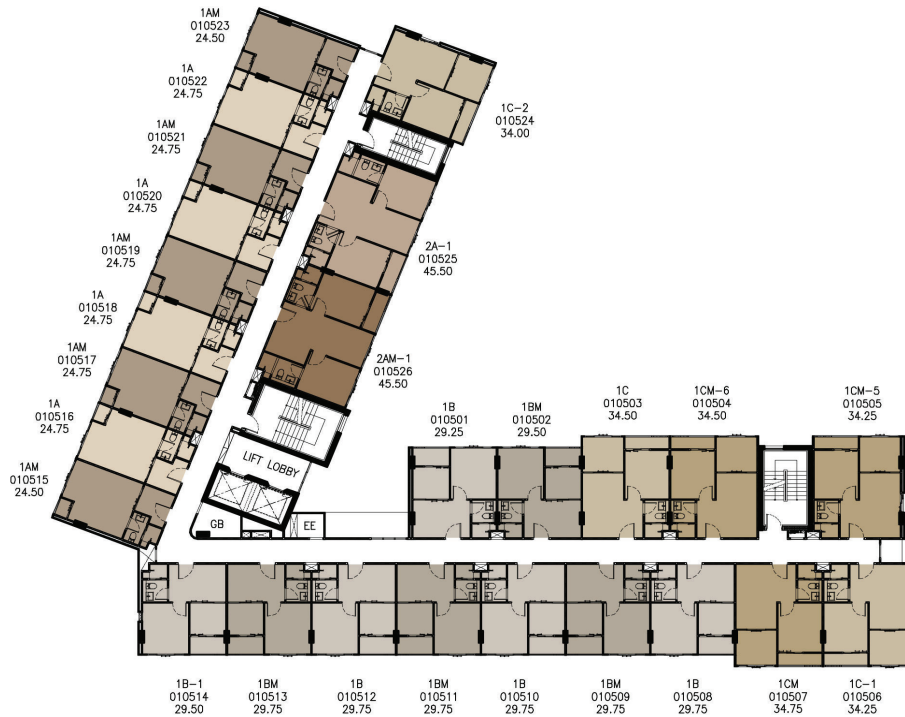

หมายเหตุ : ตำแหน่งและขนาดทรัพย์สินในเอกสารนี้ และเอกสารการมายื่นที่เกี่ยวข้อง อาจปรับเปลี่ยนได้ ตามความเหมาะสมโดยไม่กระทบต่อสาระสำคัญของการใช้งาน *ภาพและบรรยากาศจำลอง
 Remark : Layout and area of the properties which identified here in maybe changed as deemed appropriate, but will not impact upon the use. *This is computer graphic generated.

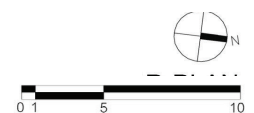
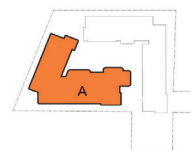

FLOOR PLAN - Building A

6th FLOOR

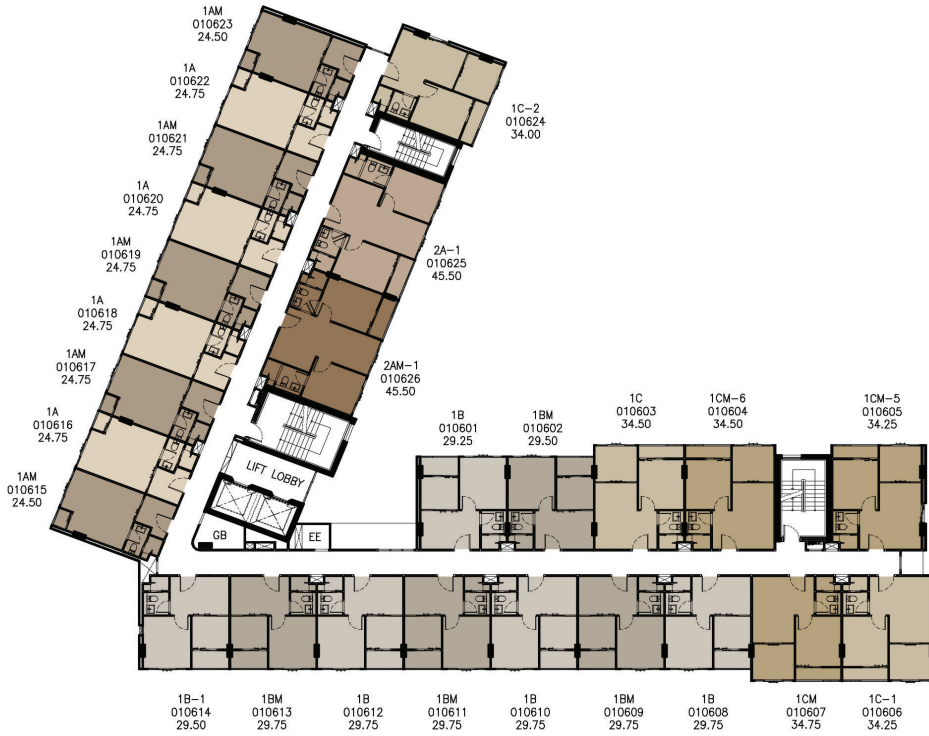

7th FLOOR



หมายเหตุ : ตำแหน่งและขนาดทรัพย์สินในเอกสารนี้ และเอกสารการมายื่นที่เกี่ยวข้อง อาจปรับเปลี่ยนได้ ตามความเหมาะสมโดยไม่กระทบต่อสาระสำคัญของการใช้งาน *ภาพและบรรณภาพจำลอง
 Remark : Layout and area of the properties which identified here in maybe changed as deemed appropriate, but will not impact upon the use. *This is computer graphic generated.

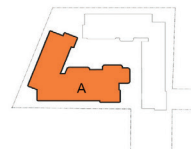

FLOOR PLAN - Building A

8th FLOOR



หมายเหตุ : ตำแหน่งและขนาดทรัพย์สินในเอกสารนี้ และเอกสารการมายื่นที่เกี่ยวข้อง อาจปรับเปลี่ยนได้ตามความเหมาะสมโดยไม่กระทบต่อสาระสำคัญของการใช้งาน *ภาพและบรรยากาศจำลอง
Remark : Layout and area of the properties which identified here in maybe changed as deemed appropriate, but will not impact upon the use. *This is computer graphic generated.

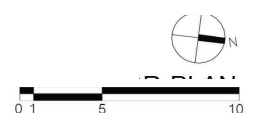
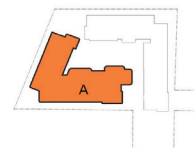

FLOOR PLAN - Building B

2nd FLOOR

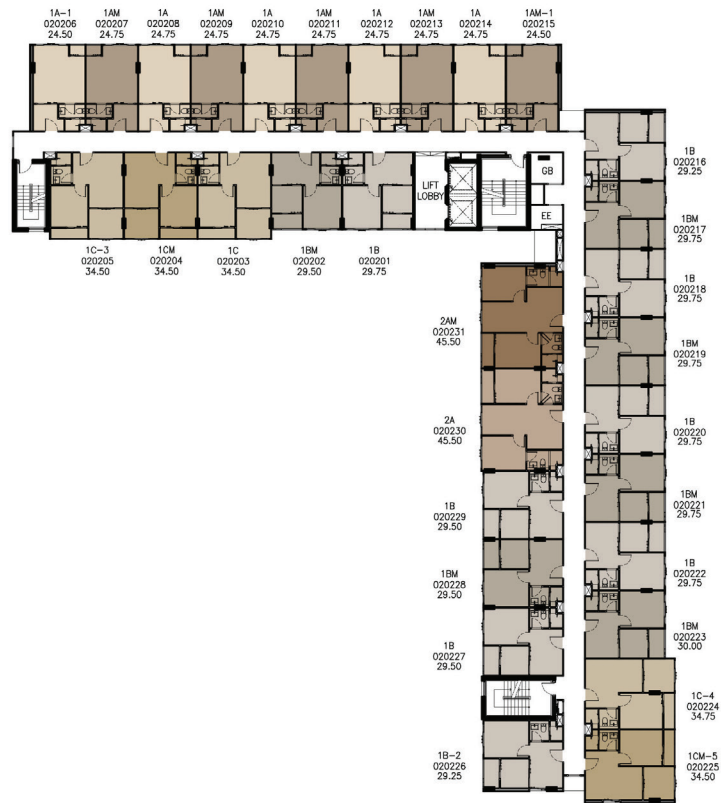

3rd FLOOR



หมายเหตุ : ตำแหน่งและขนาดทรัพย์สินในเอกสารนี้ และเอกสารการมายื่นที่เกี่ยวข้อง อาจปรับเปลี่ยนได้ ตามความเหมาะสมโดยไม่กระทบต่อสาระสำคัญของการใช้งาน *ภาพและบรรณาคาจำลอง
 Remark : Layout and area of the properties which identified here in maybe changed as deemed appropriate, but will not impact upon the use. *This is computer graphic generated.

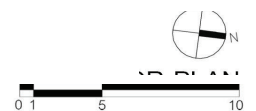
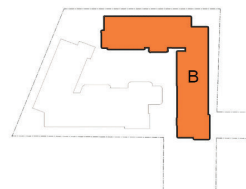

FLOOR PLAN - Building B

4th FLOOR



5th FLOOR

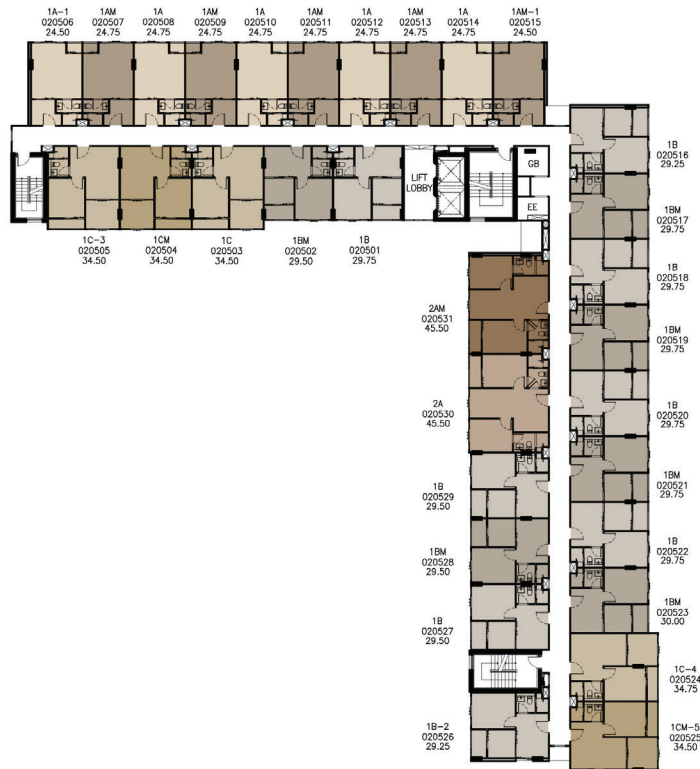

หมายเหตุ : ตำแหน่งและขนาดทรัพย์สินในเอกสารนี้ และเอกสารการมายื่นที่เกี่ยวข้อง อาจปรับเปลี่ยนได้ ตามความเหมาะสมโดยไม่กระทบต่อสาระสำคัญของการใช้งาน *ภาพและบรรณภาพจำลอง
Remark : Layout and area of the properties which identified here in maybe changed as deemed appropriate, but will not impact upon the use. *This is computer graphic generated.

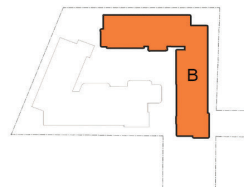

FLOOR PLAN - Building B

6th FLOOR



7th FLOOR



หมายเหตุ : ตำแหน่งและขนาดทรัพย์สินในเอกสารนี้ และเอกสารการมายื่นอื่นที่เกี่ยวข้อง อาจปรับเปลี่ยนได้ ตามความเหมาะสมโดยไม่กระทบต่อสาระสำคัญของการใช้งาน *ภาพและบรรณภาพจำลอง
 Remark : Layout and area of the properties which identified here in maybe changed as deemed appropriate, but will not impact upon the use. *This is computer graphic generated.

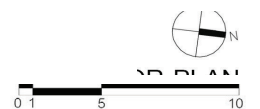
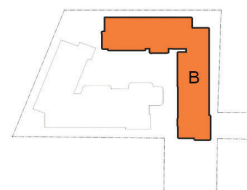

FLOOR PLAN - Building B

8th FLOOR



หมายเหตุ : ตำแหน่งและขนาดทรัพย์สินในเอกสารนี้ และเอกสารการขายอื่นที่เกี่ยวข้อง อาจปรับเปลี่ยนได้ ตามความเหมาะสมโดยไม่กระทบต่อสาระสำคัญของการใช้งาน *ภาพและบรรณาคำจำลอง
 Remark : Layout and area of the properties which identified here in maybe changed as deemed appropriate, but will not impact upon the use. *This is computer graphic generated.

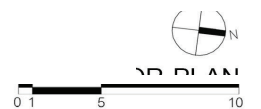
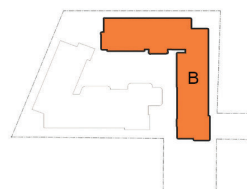

UNIT LAYOUT

UNIT LAYOUT

1A

24.75 SQ.M.

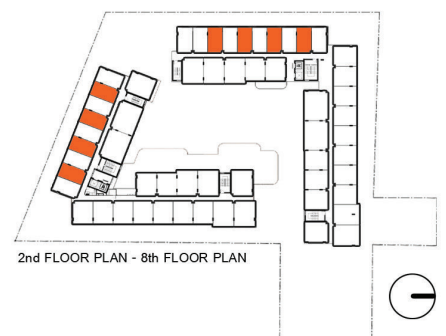

หมายเหตุ : ตำแหน่งและขนาดทรัพย์สินในเอกสารนี้ และเอกสารการมายื่นที่เกี่ยวข้อง อาจปรับเปลี่ยนได้
ตามความเหมาะสมโดยไม่กระทบต่อสาระสำคัญของการใช้งาน *ภาพและบรรยากาศจำลอง
Remark : Layout and area of the properties which identified here in maybe changed as deemed
appropriate, but will not impact upon the use. *This is computer graphic generated.

UNIT LAYOUT

1AM

24.50 - 24.75 SQ.M.

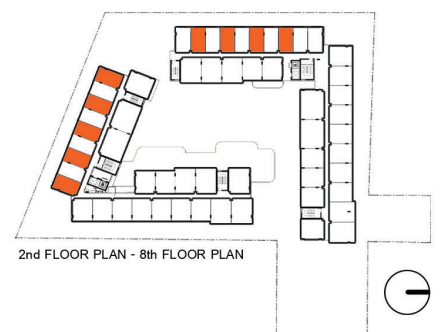

หมายเหตุ : ตำแหน่งและขนาดทรัพย์สินในเอกสารนี้ และเอกสารการมายื่นที่เกี่ยวข้อง อาจปรับเปลี่ยนได้ตามความเหมาะสมโดยไม่กระทบต่อสาระสำคัญของการใช้งาน *ภาพและบรรยากาศจำลอง
Remark : Layout and area of the properties which identified here in maybe changed as deemed appropriate, but will not impact upon the use. *This is computer graphic generated.

UNIT LAYOUT

1A-1

24.50 SQ.M.

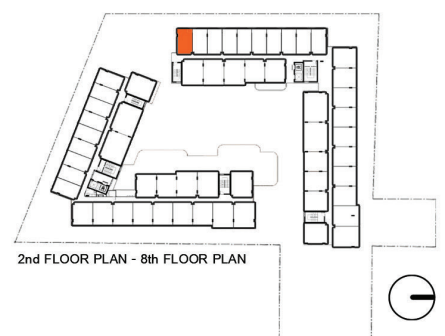

หมายเหตุ : ตำแหน่งและขนาดทรัพย์สินในเอกสารนี้ และเอกสารการมายื่นที่เกี่ยวข้อง อาจปรับเปลี่ยนได้
ตามความเหมาะสมโดยไม่กระทบต่อสาระสำคัญของการใช้งาน *ภาพและบรรยากาศจำลอง
Remark : Layout and area of the properties which identified here in maybe changed as deemed
appropriate, but will not impact upon the use. *This is computer graphic generated.

UNIT LAYOUT

1AM-1

24.50 SQ.M.

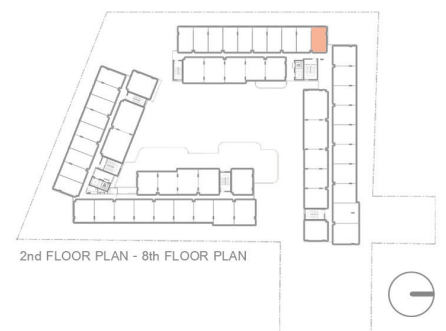

หมายเหตุ : ตำแหน่งและขนาดทรัพย์สินในเอกสารนี้ และเอกสารการมายื่นที่เกี่ยวข้อง อาจปรับเปลี่ยนได้ตามความเหมาะสมโดยไม่กระทบต่อสาระสำคัญของการใช้งาน *ภาพและบรรยากาศจำลอง
Remark : Layout and area of the properties which identified here in maybe changed as deemed appropriate, but will not impact upon the use. *This is computer graphic generated.

UNIT LAYOUT

1B

29.25 - 29.75 SQ.M.

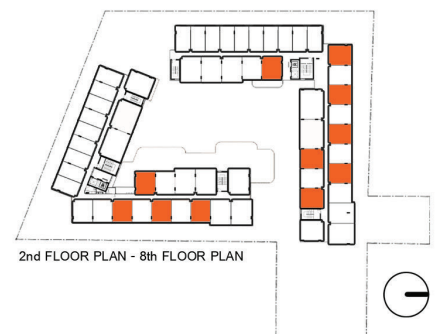

หมายเหตุ : ตำแหน่งและขนาดทรัพย์สินในเอกสารนี้ และเอกสารการขายอื่นที่เกี่ยวข้อง อาจปรับเปลี่ยนได้ตามความเหมาะสมโดยไม่กระทบต่อสาระสำคัญของการใช้งาน *ภาพและบรรยากาศจำลอง
Remark : Layout and area of the properties which identified here in maybe changed as deemed appropriate, but will not impact upon the use. *This is computer graphic generated.

UNIT LAYOUT

1BM

29.50 - 30.00 SQ.M.

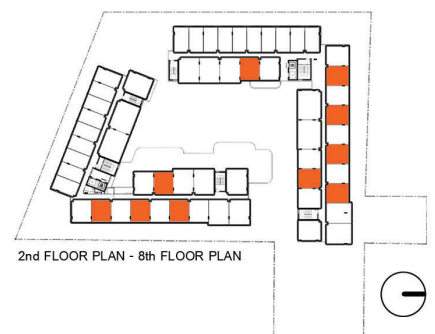

หมายเหตุ : ตำแหน่งและขนาดทรัพย์สินในเอกสารนี้ และเอกสารการมายื่นที่เกี่ยวข้อง อาจปรับเปลี่ยนได้ตามความเหมาะสมโดยไม่กระทบต่อสาระสำคัญของการใช้งาน *ภาพและบรรยากาศจำลอง
Remark : Layout and area of the properties which identified here in maybe changed as deemed appropriate, but will not impact upon the use. *This is computer graphic generated.

UNIT LAYOUT

1B-1

29.50 SQ.M.

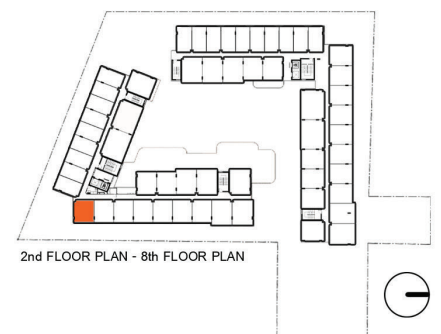

หมายเหตุ : ตำแหน่งและขนาดทรัพย์สินในเอกสารนี้ และเอกสารการขายอื่นที่เกี่ยวข้อง อาจปรับเปลี่ยนได้ตามความเหมาะสมโดยไม่กระทบต่อสาระสำคัญของการใช้งาน *ภาพและบรรยากาศจำลอง
Remark : Layout and area of the properties which identified here in maybe changed as deemed appropriate, but will not impact upon the use. *This is computer graphic generated.

UNIT LAYOUT

1B-2

29.25 SQ.M.

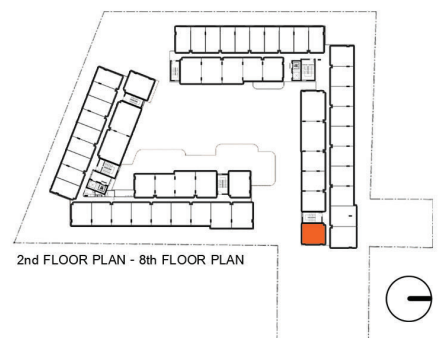
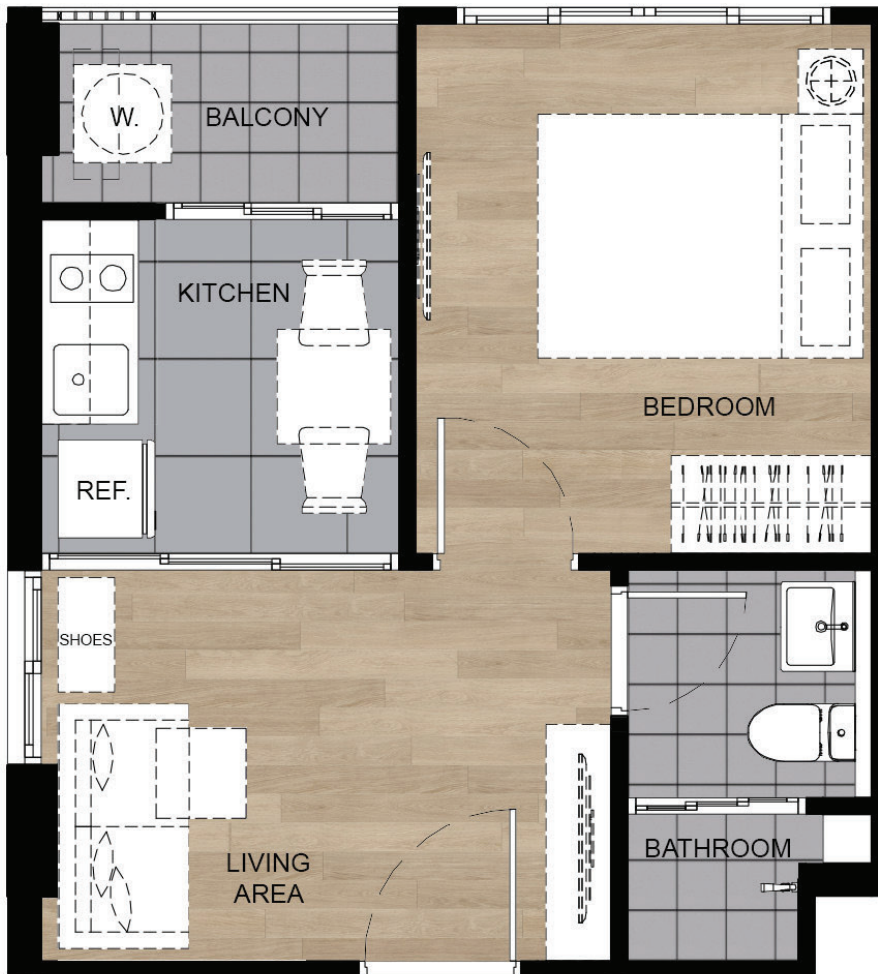

หมายเหตุ : ตำแหน่งและขนาดทรัพย์สินในเอกสารนี้ และเอกสารการมายื่นที่เกี่ยวข้อง อาจปรับเปลี่ยนได้ตามความเหมาะสมโดยไม่กระทบต่อสาระสำคัญของการใช้งาน *ภาพและบรรยากาศจำลอง
Remark : Layout and area of the properties which identified here in maybe changed as deemed appropriate, but will not impact upon the use. *This is computer graphic generated.

UNIT LAYOUT

1C

34.50 SQ.M.

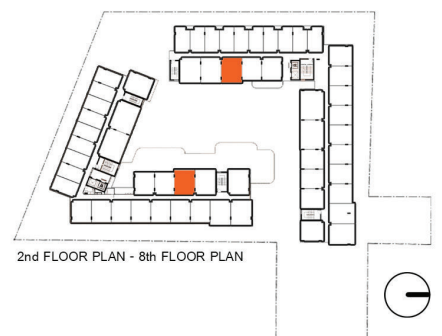

หมายเหตุ : ตำแหน่งและขนาดทรัพย์สินในเอกสารนี้ และเอกสารการขายอื่นที่เกี่ยวข้อง อาจปรับเปลี่ยนได้
ตามความเหมาะสมโดยไม่กระทบต่อสาระสำคัญของการใช้งาน *ภาพและบรรยากาศจำลอง
Remark : Layout and area of the properties which identified here in maybe changed as deemed
appropriate, but will not impact upon the use. *This is computer graphic generated.

UNIT LAYOUT

1CM

34.50 - 34.75 SQ.M.

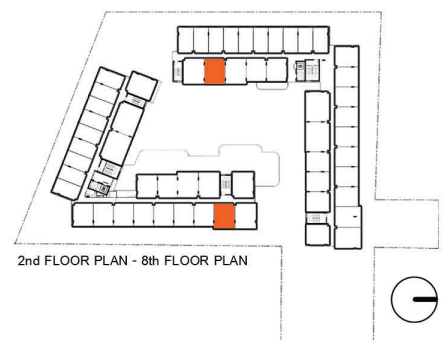

หมายเหตุ : ตำแหน่งและขนาดทรัพย์สินในเอกสารนี้ และเอกสารการมายื่นที่เกี่ยวข้อง อาจปรับเปลี่ยนได้
ตามความเหมาะสมโดยไม่กระทบต่อสาระสำคัญของการใช้งาน *ภาพและบรรยากาศจำลอง
Remark : Layout and area of the properties which identified here in maybe changed as deemed
appropriate, but will not impact upon the use. *This is computer graphic generated.

UNIT LAYOUT

1C-1

34.25 SQ.M.

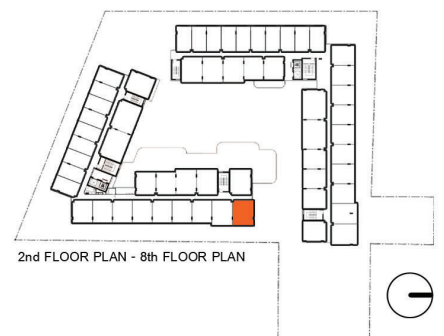

หมายเหตุ : ตำแหน่งและขนาดทรัพย์สินในเอกสารนี้ และเอกสารการมายื่นที่เกี่ยวข้อง อาจปรับเปลี่ยนได้
ตามความเหมาะสมโดยไม่กระทบต่อสาระสำคัญของการใช้งาน *ภาพและบรรยากาศจำลอง
Remark : Layout and area of the properties which identified here in maybe changed as deemed
appropriate, but will not impact upon the use. *This is computer graphic generated.

UNIT LAYOUT

1C-2

34.00 SQ.M.

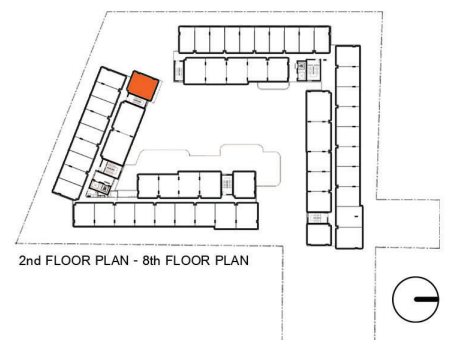

หมายเหตุ : ตำแหน่งและขนาดทรัพย์สินในเอกสารนี้ และเอกสารการมายื่นที่เกี่ยวข้อง อาจปรับเปลี่ยนได้ตามความเหมาะสมโดยไม่กระทบต่อสาระสำคัญของการใช้งาน *ภาพและบรรยากาศจำลอง
Remark : Layout and area of the properties which identified here in maybe changed as deemed appropriate, but will not impact upon the use. *This is computer graphic generated.

UNIT LAYOUT

1C-3

34.50 SQ.M.

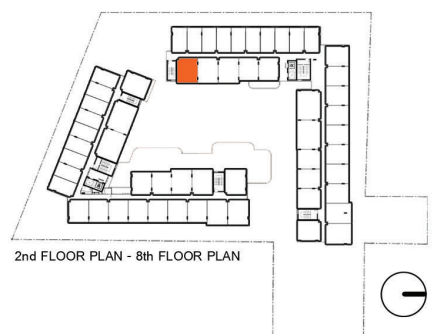
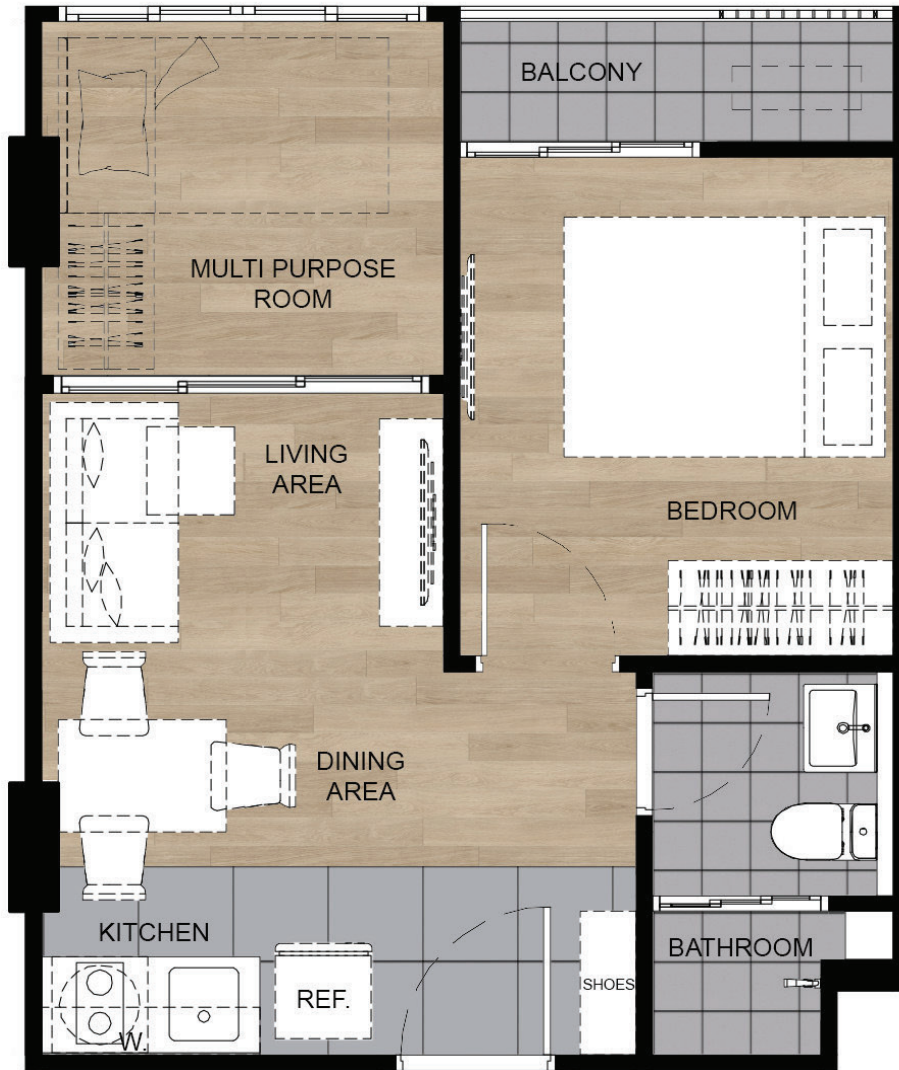

หมายเหตุ : ตำแหน่งและขนาดทรัพย์สินในเอกสารนี้ และเอกสารการมายื่นที่เกี่ยวข้อง อาจปรับเปลี่ยนได้
ตามความเหมาะสมโดยไม่กระทบต่อสาระสำคัญของการใช้งาน *ภาพและบรรยากาศจำลอง
Remark : Layout and area of the properties which identified here in maybe changed as deemed
appropriate, but will not impact upon the use. *This is computer graphic generated.

UNIT LAYOUT

1C-4

34.75 SQ.M.

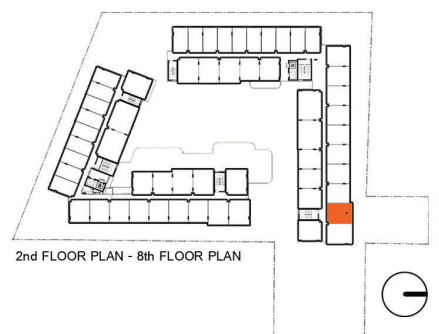
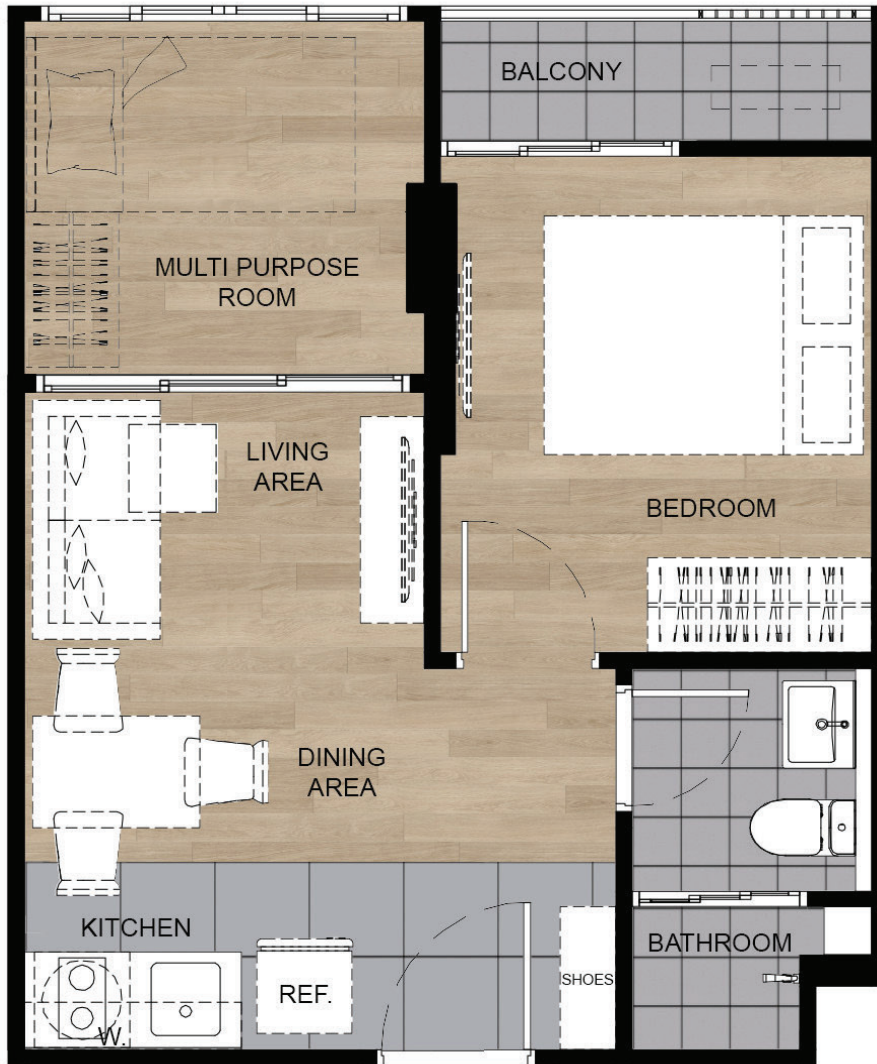

หมายเหตุ : ตำแหน่งและขนาดทรัพย์สินในเอกสารนี้ และเอกสารการมายื่นที่เกี่ยวข้อง อาจปรับเปลี่ยนได้
ตามความเหมาะสมโดยไม่กระทบต่อสาระสำคัญของการใช้งาน *ภาพและบรรยากาศจำลอง
Remark : Layout and area of the properties which identified here in maybe changed as deemed
appropriate, but will not impact upon the use. *This is computer graphic generated.

UNIT LAYOUT

1CM-5

34.25 - 34.50 SQ.M.

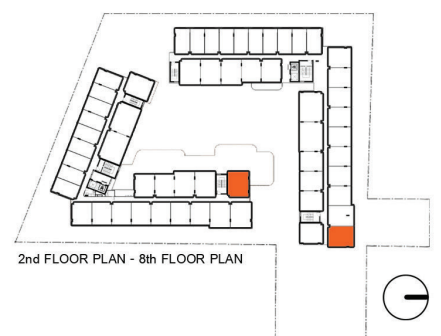

หมายเหตุ : ตำแหน่งและขนาดทรัพย์สินในเอกสารนี้ และเอกสารการมายื่นที่เกี่ยวข้อง อาจปรับเปลี่ยนได้ตามความเหมาะสมโดยไม่กระทบต่อสาระสำคัญของการใช้งาน *ภาพและบรรยากาศจำลอง
Remark : Layout and area of the properties which identified here in maybe changed as deemed appropriate, but will not impact upon the use. *This is computer graphic generated.

UNIT LAYOUT

1CM-6

34.50 SQ.M.

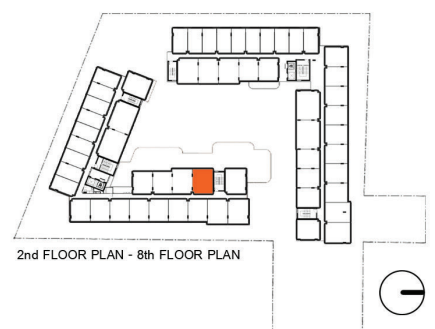
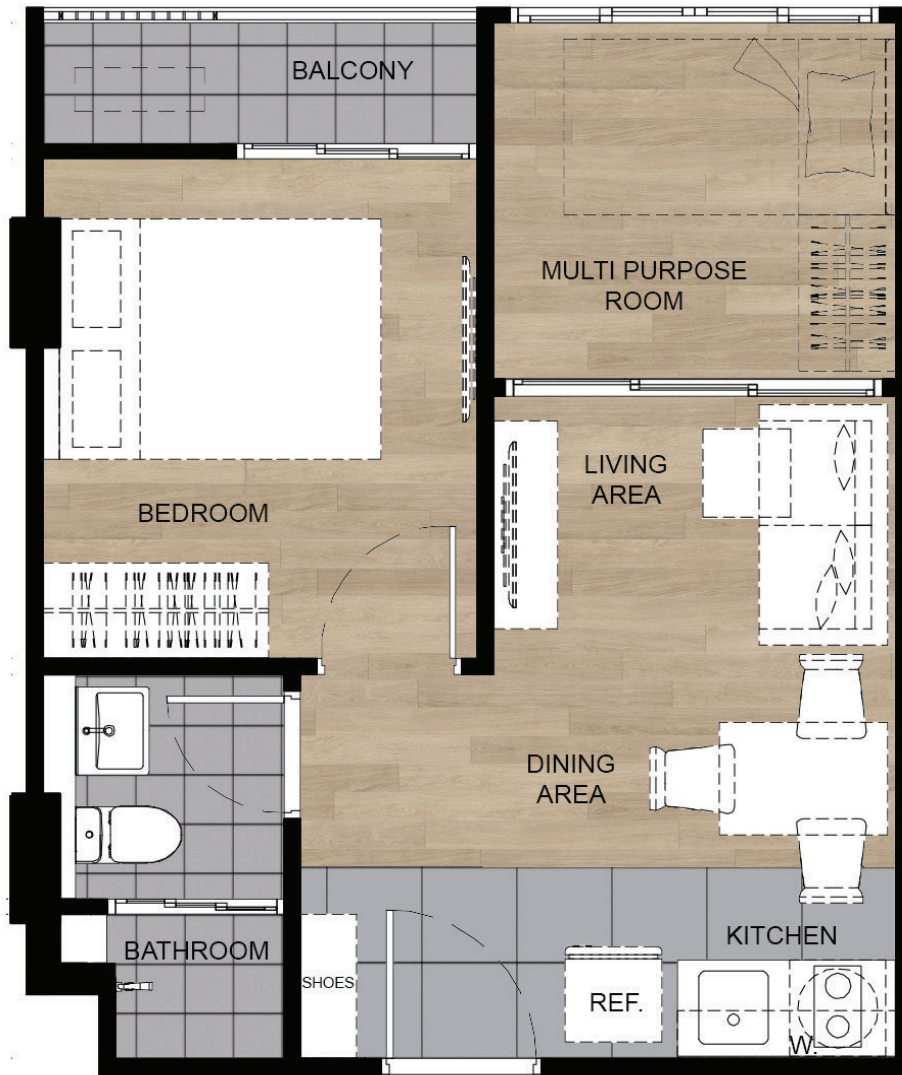

หมายเหตุ : ตำแหน่งและขนาดทรัพย์สินในเอกสารนี้ และเอกสารการมายื่นที่เกี่ยวข้อง อาจปรับเปลี่ยนได้ตามความเหมาะสมโดยไม่กระทบต่อสาระสำคัญของการใช้งาน *ภาพและบรรยากาศจำลอง
Remark : Layout and area of the properties which identified here in maybe changed as deemed appropriate, but will not impact upon the use. *This is computer graphic generated.

UNIT LAYOUT

2A

45.50 SQ.M.

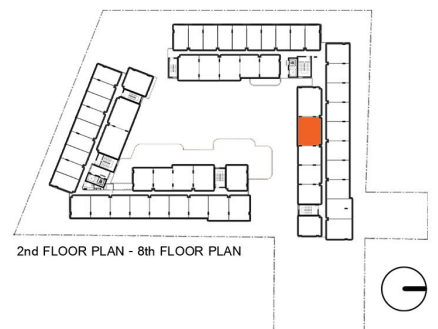
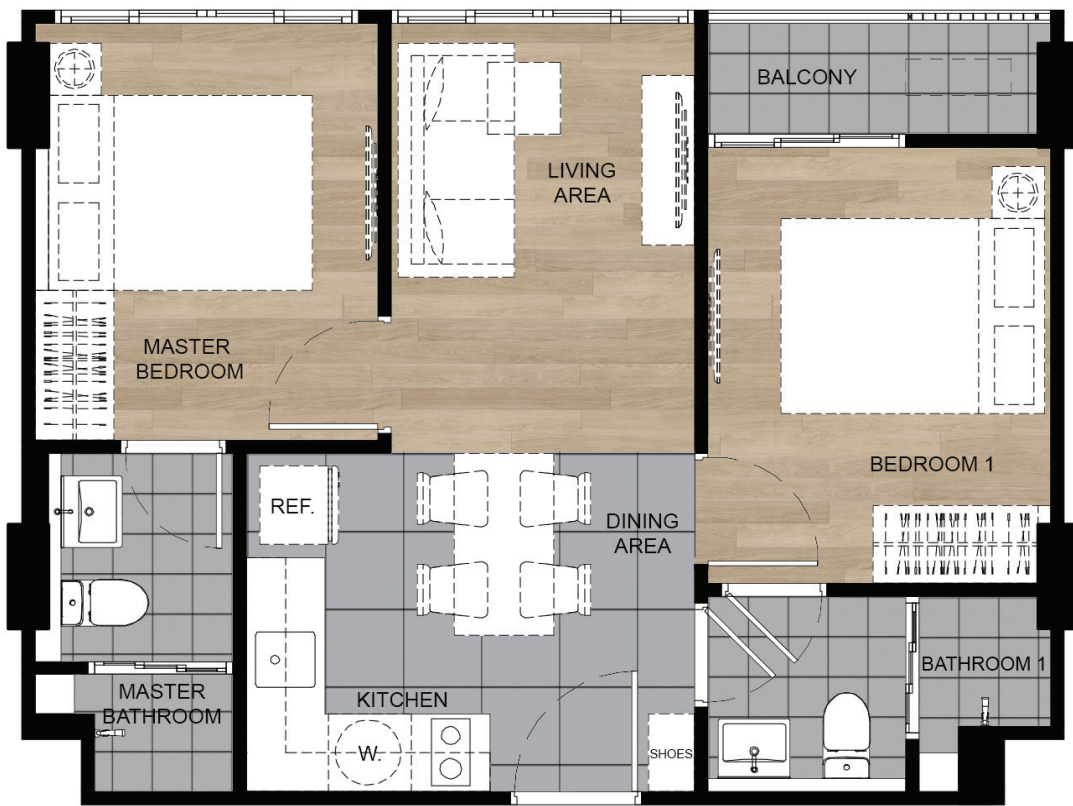

หมายเหตุ : ตำแหน่งและขนาดทรัพย์สินในเอกสารนี้ และเอกสารการมายื่นที่เกี่ยวข้อง อาจปรับเปลี่ยนได้
ตามความเหมาะสมโดยไม่กระทบต่อสาระสำคัญของการใช้งาน *ภาพและบรรยากาศจำลอง
Remark : Layout and area of the properties which identified here in maybe changed as deemed
appropriate, but will not impact upon the use. *This is computer graphic generated.

UNIT LAYOUT

2AM

45.50 SQ.M.

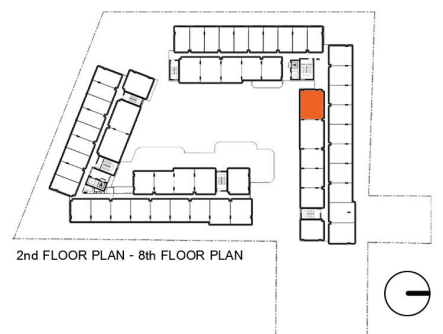
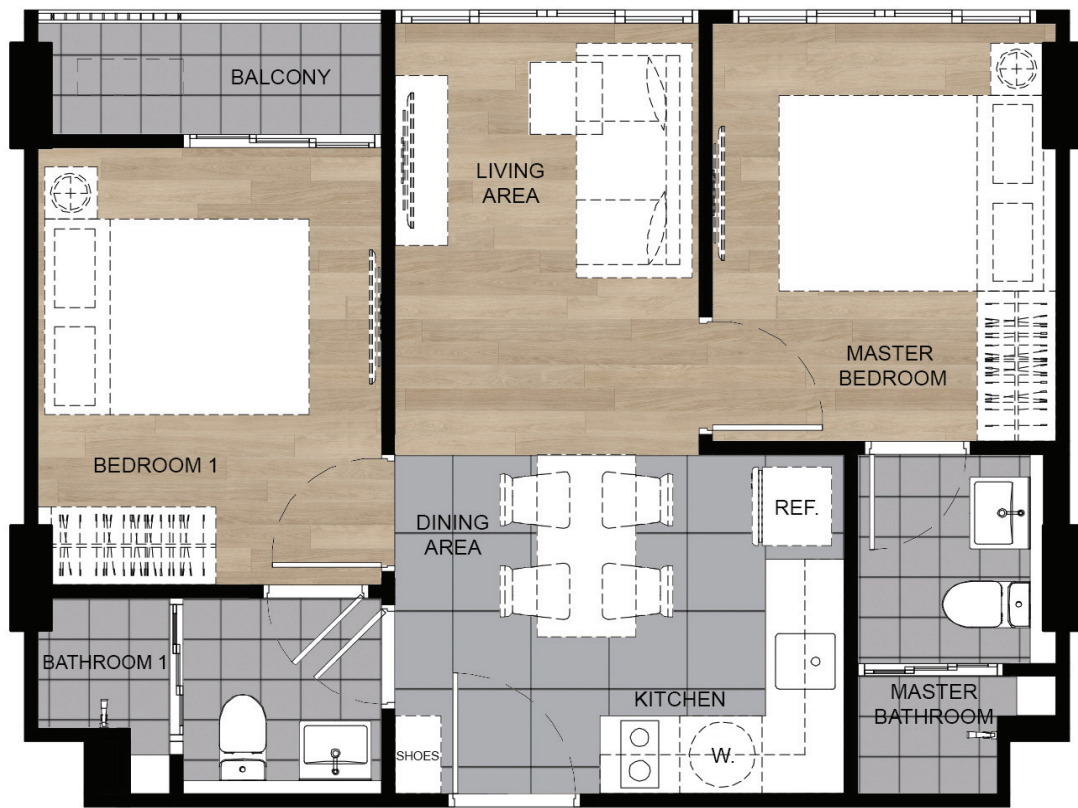

2nd FLOOR PLAN - 8th FLOOR PLAN

หมายเหตุ : ตำแหน่งและขนาดทรัพย์สินในเอกสารนี้ และเอกสารการมายื่นที่เกี่ยวข้อง อาจปรับเปลี่ยนได้ตามความเหมาะสมโดยไม่กระทบต่อสาระสำคัญของการใช้งาน *ภาพและบรรยากาศจำลอง
Remark : Layout and area of the properties which identified here in maybe changed as deemed appropriate, but will not impact upon the use. *This is computer graphic generated.

UNIT LAYOUT

2A-1

45.50 SQ.M.

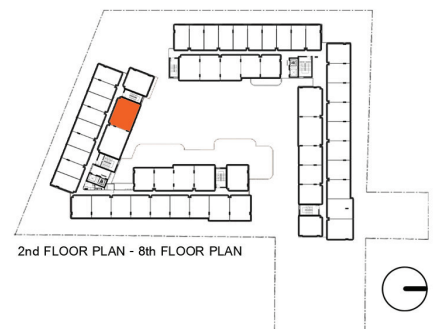
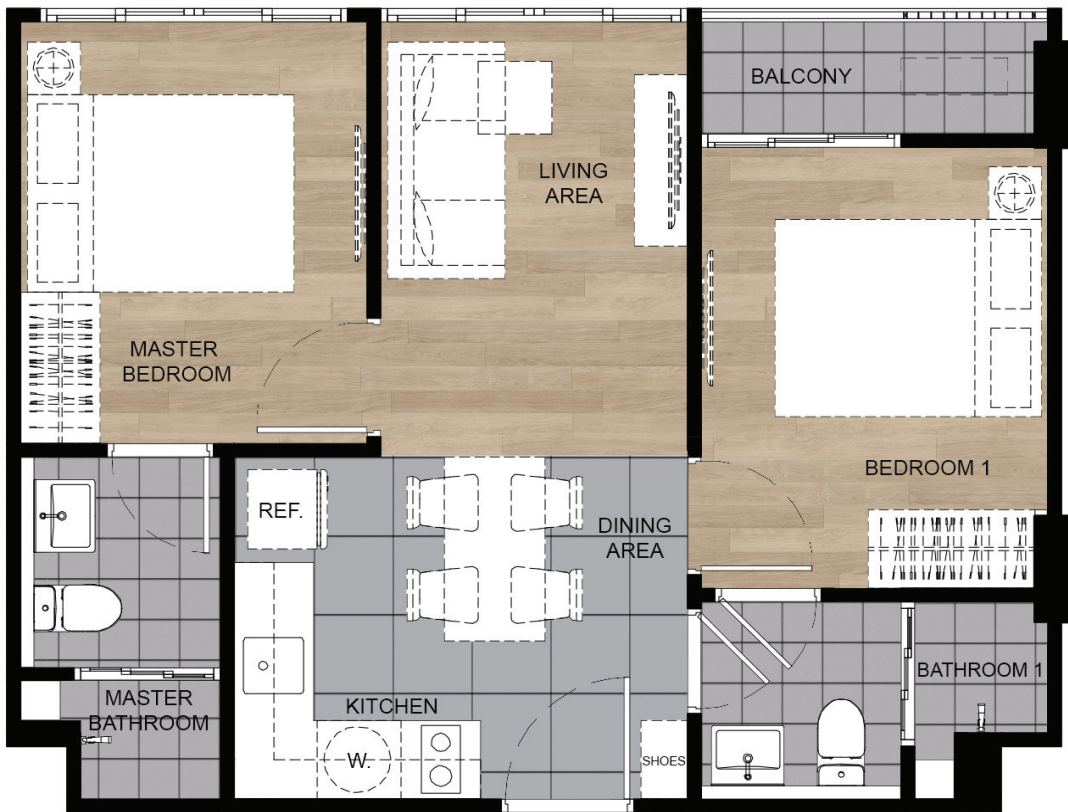

หมายเหตุ : ตำแหน่งและขนาดทรัพย์สินในเอกสารนี้ และเอกสารการมายื่นที่เกี่ยวข้อง อาจปรับเปลี่ยนได้
ตามความเหมาะสมโดยไม่กระทบต่อสาระสำคัญของการใช้งาน *ภาพและบรรยากาศจำลอง
Remark : Layout and area of the properties which identified here in maybe changed as deemed
appropriate, but will not impact upon the use. *This is computer graphic generated.

UNIT LAYOUT

2AM-1

45.50 SQ.M.

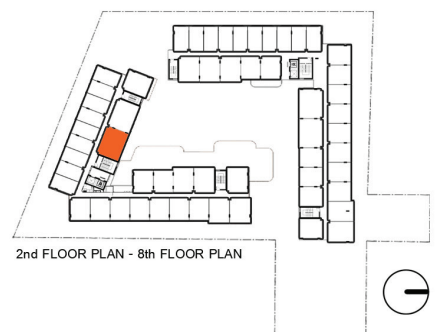
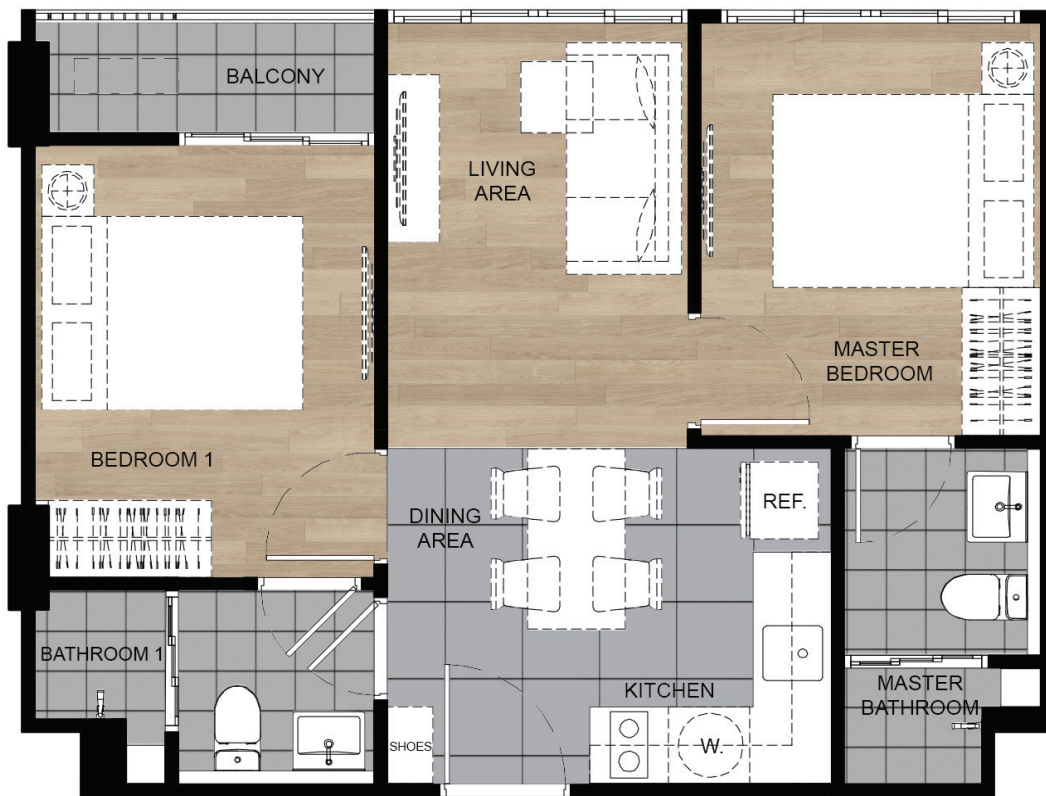

หมายเหตุ : ตำแหน่งและขนาดทรัพย์สินในเอกสารนี้ และเอกสารการมายื่นที่เกี่ยวข้อง อาจปรับเปลี่ยนได้ตามความเหมาะสมโดยไม่กระทบต่อสาระสำคัญของการใช้งาน *ภาพและบรรยากาศจำลอง
Remark : Layout and area of the properties which identified here in maybe changed as deemed appropriate, but will not impact upon the use. *This is computer graphic generated.



dcondo

STAY WELL-ROUNDED ชีวิตดีรอบด้าน

ทุกวันที่สู้ชีวิต หลายครั้ง 'เหนื่อยกว่าที่คิด'
เราจึงออกแบบดีคอนโดให้เป็น Safe Zone ของคุณ

ดีคอนโด คอนโดที่ตอบโจทย์ ทุกด้านของชีวิต
ให้คุณได้พักผ่อน ชาร์จพลังกาย พลังใจ
แล้วจะออกไปสู้กับชีวิต
อีกทีรอบ ก็ไหวแน่นอน

WELL LOCATION ROUNDED



โลเคชันที่ช่วยให้คุณใช้ชีวิตง่ายขึ้น
พร้อมรายล้อมด้วย
สิ่งอำนวยความสะดวกครบ

WELL ENVIRONMENT ROUNDED



เซฟใจ ด้วยดีไซน์ และ
Well-Rounded Program
ที่คิดมาอย่างดี

WELL FACILITIES ROUNDED



เซฟกาย ด้วยส่วนกลางครบ
ตอบโจทย์ทุกกิจกรรม พร้อม Service
และ LIV 24 ให้คุณสบายใจ

WELL SPACE ROUNDED



ออกแบบสเปซ และ
ฟังก์ชันของห้องพักอาศัย
ที่สะท้อนชีวิตดีรอบด้าน



EVERY DAY...
LIFE IS GOOD



DESIGN FOR EVERY DAY

HOUSE / CONDOMINIUM / TOWNHOME

ลงตัวทุกวัน กับบ้านที่ออกแบบ อย่างดีในทุกรายละเอียด

ไม่ใช่แค่เพียงความงดงาม แต่ยังคำนึงถึงฟังก์ชัน ที่ต้องใช้งานสะดวก ลงตัวกับไลฟ์สไตล์ที่แตกต่างกัน ทั้งบ้านเดี่ยว ทาวน์โฮม และคอนโดมิเนียม

DESIGN: งดงาม โดดเด่น มีเอกลักษณ์เฉพาะตัว

FUNCTION: ใช้งานได้จริง ลงตัวทุกการอยู่อาศัย

FACILITIES: ครบครัน ตอบโจทย์ทุกการพักผ่อน

EVERY DAY BETTER TOGETHER

SANSIRI COMMUNITY

ยิ้มได้ทุกวัน กับสังคมที่อบอุ่น และน่าอยู่

อบอุ่นใจในสังคมคุณภาพบรรยากาศที่ร่มรื่นน่าอยู่ และมีความสุขไปกับกิจกรรมเรียกรอยยิ้ม ที่เปิดโอกาสให้คุณมาพบปะสังสรรค์

COMMUNITY: สังคมคุณภาพที่ทำให้คุณอุ่นใจได้ทุกวัน

LOCATION: ทำเลศักยภาพ ใกล้เคียงสถานที่สำคัญ และแหล่งอำนวยความสะดวก

ACTIVITIES: หลากหลายกิจกรรมดีๆ สำหรับครอบครัวแสนสิริ



EVERY DAY NO WORRIES

SANSIRI SERVICE

อุ่นใจทุกวัน ทุกด้าน กับการดูแล ที่ไม่สิ้นสุด

มั่นใจได้กับบริการที่ครอบคลุมทุกด้าน ตั้งแต่ระบบรักษาความปลอดภัย พื้นที่ส่วนกลาง การดูแลโครงการ แบบครบวงจร ไปจนถึงการประกันคุณภาพ

QUALITY: บ้านคุณภาพดี มาตรฐานงานก่อสร้างจากแสนสิริ พร้อมการประกันและซ่อมบำรุง

SECURITY: ปลอดภัย 24 ชม. ด้วย LIV-24 นวัตกรรมรักษาความปลอดภัยแบบเรียลไทม์

SANSIRI FAMILY: สัมผัสประสบการณ์ที่ครบทุกด้าน กับสิทธิพิเศษและกิจกรรมเพื่อลูกบ้านโดยเฉพาะ

PLUS LIVING MANAGEMENT: บริการดูแลบริหารจัดการที่อยู่อาศัยแบบครบวงจร

BUILDING FOR BETTER TOMORROWS EVERY DAY

SANSIRI SUSTAINABILITY

ใส่ใจทุกวัน ในบ้านที่คิดถึงอนาคต

ชีวิตที่ดีอย่างยั่งยืนในทุก Generation คือ สิ่งที่ออกแบบเพื่อคุณ ครอบครัว และสังคมรอบด้าน เพื่อสร้างจุดเปลี่ยนด้านสิ่งแวดล้อมอย่างยั่งยืน

GREEN LIVING DESIGN: นวัตกรรมอยู่สบาย เพื่อความยั่งยืนของผู้อยู่อาศัยทั้งบ้าน และคอนโด

WASTE MANAGEMENT: ระบบคัดแยกและจัดการขยะอย่างมีประสิทธิภาพ

SANSIRI BACKYARD: สวนผักทานได้ในโครงการ

TREE STORY: ช่วยกันเพิ่ม รักษา และพัฒนาพื้นที่สีเขียวในทุกโครงการ



dcondo calm

เพิ่มเพื่อนทาง LINE OA

 SANSIRI

CALL 1685 [sansiri.com](https://www.sansiri.com)

เจ้าของโครงการ บมจ. แอสสิริ ทะเบียนเลขที่ 0107538000665 สบง.ใหญ่ 59 ซ. สมเด็จพระโฆษา แขวงพระโขนงเหนือ เขตวัฒนา กทม. 10110 ทุนจดทะเบียน 20,343,625,722.40 บาท ทุนชำระแล้ว 17,881,274,281.37 บาท (ข้อมูลวันที่ 5 มี.ค. 2567) กรรมการผู้จัดการ นายสุกัญญา อภัยแสงสุข โครงการ ดิคอนโด คาล์ม โฉนดเลขที่ 249759 ประมาณ 3 ไร่ ตั้งอยู่ที่ ต.หัวหมาก อ.บางกะปิ กทม. อาคารชุดสูง 8 ชั้น 2 อาคาร รวม 399 ห้อง (เพื่อพักอาศัย 399 ห้อง/เพื่อการพาณิชย์ - ห้อง) ที่ดินและอาคารชุดจำนวนที่ดิน บริษัท สมาคมการของไทย จำกัด (มหาชน) อยู่ระหว่างการยื่นขอ EIA และ ใบอนุญาตก่อสร้าง เริ่มก่อสร้าง ส.ค. 2567 จะแล้วเสร็จประมาณ พ.ย. 2568 และจดทะเบียนอาคารชุดต่อไป โดยเจ้าของห้องชุดต้องจ่ายเงินกองทุน ค่าส่วนกลาง ภาษี ค่าธรรมเนียม ตามที่เจ้าของโครงการ/นิติบุคคล อาคารชุดกำหนด ภายใต้กฎหมายอาคารชุด