

≡ SANSIRI



*ภาพบรรยากาศจำลองอาจมีเปลี่ยนแปลง

dcondo
shine

Let Your Life **SHINE**

ช **า** ย **น** เติ้มที่ **ช**ี **ว**ิต **ด**ี **ท**ุ **ก**ว **น**

คอน **ด**อ **ท**ี่ **จ**ะ **ใ**้ **ค**ุณ **ช**า **ย** **น** **ใ**้ **ท**ุ **ก** **ร**ี **อ**ง
สน **ุ**ก **ก**ับ **ช**ี **ว**ิต **ม**ห **า** **ว**ิ **ท**ย **า** **ล**ัย **ใ**้ **ท**ุ **ก** **ว** **น**

บน **ท**ำ **ล**ะ **ต**ร **ง** **ข**ำ **ม** **ม**ร. **ด**ี **น** **ท**า **ง** **่า** **ย** **ใ** **ก**ล **ั** **ท**ุ **ก** **ค**ว **า** **ม** **ส**ะ **ด**ว **ก**

จะ **ร**ี **เ**ย **น** **ล**่ **น** **ล**ุ **ย** **ก**ิ **จ** **ก** **ร** **ร** **ร** **ม** **ค**ัน **ห**า **ส**ິ **ง** **ท**ี่ **ช**อ **บ** **ก**ี **เ**ติ **ม** **ท**ี่ **ใ**้ **ท**ุ **ก** **ท**า **ง**

ใ้ **ค**ุณ **มี** **Free Time** **ม**ำ **ง** **เว** **ล** **า** **ไป** **ท**ำ **ส**ິ **ง** **ท**ี่ **ร**ัก
แล **่** **ว** **ก** **ล** **ั** **บ** **ม** **า** **มี** **Me time** **พ**ัก **ฝ** **อ** **น** **ท**ึ **ง** **ก** **า** **ย** **แ** **ล** **ะ** **ใ** **จ** **ที่** **ค** **อ** **น** **ด** **อ**
กับ **ห**็ **อ** **ง** **ฟ** **ง** **ค** **ั** **น** **ค** **ร** **บ** **พ** **ร** **็** **อ** **ม** **ฝ** **อ** **น** **ค** **ล** **า** **ย** **ก** **ั** **บ** **พ** **ิ** **น** **ที่** **ส** **ว** **น** **ก** **ล** **า** **ง** **ข** **น** **า** **ด** **ใ** **ห** **ู** **ย**
ส **ระ** **ว** **่า** **ย** **น้ำ** **ฟ** **ิ** **ต** **น** **เ** **ส** **ส** **ว** **น** **ส** **ว** **น** **ก** **ล** **า** **ง** **แ** **ล** **ะ** **C** **o** **-** **W** **o** **r** **k** **i** **n** **g** **S** **p** **a** **c** **e**

เ **ติ** **ม** **เ** **ติ** **ม** **ช**ี **ว** **ิต** **ด**ี **ๆ** **ช** **ว** **ง** **ม** **ห** **า** **ว** **ิ** **ท** **ย** **า** **ล** **ัย**
ใ้ **มี** **ค** **ว** **า** **ม** **ห** **ม** **า** **ย** **ม** **า** **ก** **ว** **่า** **เ** **ติ** **ม**



*ภาพบรรยากาศจำลองอาจมีเปลี่ยนแปลง

PROJECT INFORMATION

ที่ตั้ง :	ตำบลคลองหนึ่ง อำเภอคลองหลวง จังหวัดปทุมธานี 12120
พื้นที่โครงการ :	ประมาณ 5 ไร่
ลักษณะโครงการ :	อาคารพักอาศัยสูง 8 ชั้น 2 อาคาร และ 1 คลับเฮาส์
จำนวนยูนิต :	542 ยูนิต
ที่จอดรถ :	32%

ลักษณะห้องชุด	ขนาดพื้นที่ (ตร.ม.)
1 bedroom(s)	22
1 bedroom(m)	24.5
1 bedroom(l)	26

หมายเหตุ : เชื้อนไขนี้อาจเปลี่ยนแปลงได้ โดยมีต้องแจ้งให้ทราบล่วงหน้า



*ภาพบรรยากาศจำลองอาจมีเปลี่ยนแปลง

LOBBY LOUNGE

โซนสำหรับต้อนรับแขกด้วยความสดใสด้วยดีไซน์และสีสันทันสมัยที่ได้รับแรงบันดาลใจมาจากช่วงเวลาพระอาทิตย์ขึ้น มาพร้อมกับพื้นที่ให้นั่งเล่นสบายๆ พร้อมมองออกไปเห็นพื้นที่สีเขียวสวยงามตา



*ภาพบรรยากาศจำลองอาจมีเปลี่ยนแปลง

SWIMMING POOL

ใช้พลังงานในการทำงานทำกิจกรรมมาทั้งวัน กลับมาผ่อนคลายให้สบาย
ไปกับสระว่ายน้ำที่ทอดยาวกลางโครงการ ในบรรยากาศร่มรื่น
จะว่ายน้ำแบบจริงจัง แช่น้ำเล่น หรือมานั่งชิลล์ริมสระ
ก็มีพื้นที่ให้คุณได้ชาร์จพลังเต็มที่



*ภาพบรรยากาศจำลองอาจมีเปลี่ยนแปลง

GYM

จะชายนี้อันได้ทุกวัน สุขภาพต้องดีด้วย ฟิตเนสมาพร้อมกับ
วิวสระว่ายน้ํา และสวนสีเขียว พร้อมอุปกรณ์ครบครัน
อยาก cardio หรือ weight training ก็พร้อม



*ภาพบรรยากาศจำลองอาจมีเปลี่ยนแปลง

ENTERTAINMENT ROOM

ชายน้เติมที่ชีวิตดีทุกวัน นอกเหนือจากมีบริเวณให้ทำงาน ยังมีบริเวณให้พักผ่อน ห้องที่มีฟังก์ชันรองรับทุกโหมดของชีวิตคุณ อยากเล่นเกมส์กับเพื่อน นั่งคุยเล่น หรือจะนัดคุยงานแบบสบายๆ ก็ได้ทั้งนั้น



*ภาพบรรยากาศจำลองอาจมีเปลี่ยนแปลง

CO-WORKING SPACE

สนับสนุนให้คุณได้เต็มที่ทั้งเรื่องเรียนและกิจกรรม
ด้วยการจัดเตรียมพื้นที่สำหรับทำงานไว้ให้เหมาะสม
จะนั่งทำงานเดี่ยวหรือทำงานกลุ่มพร้อมเพื่อนก็สะดวก
มีทั้งพื้นที่แบบห้องประชุมพร้อมอุปกรณ์และที่นั่งประชุม
แบบสบายๆ โอบล้อมไปด้วยวิวและแสงธรรมชาติ

FLOOR PLAN

FLOOR PLAN

GROUND FLOOR



หมายเหตุ : ตำแหน่งและขนาดทรัพย์สินในเอกสารนี้ และเอกสารทางมายอื่นที่เกี่ยวข้อง อาจปรับเปลี่ยนได้ตามความเหมาะสมโดยไม่กระทบต่อสาระสำคัญของการใช้งาน *ภาพและบรรยากาศจำลอง
Remark : Layout and area of the properties which identified here in maybe changed as deemed appropriate, but will not impact upon the use. *This is computer graphic generated.



FLOOR PLAN - BUILDING A

1st FLOOR

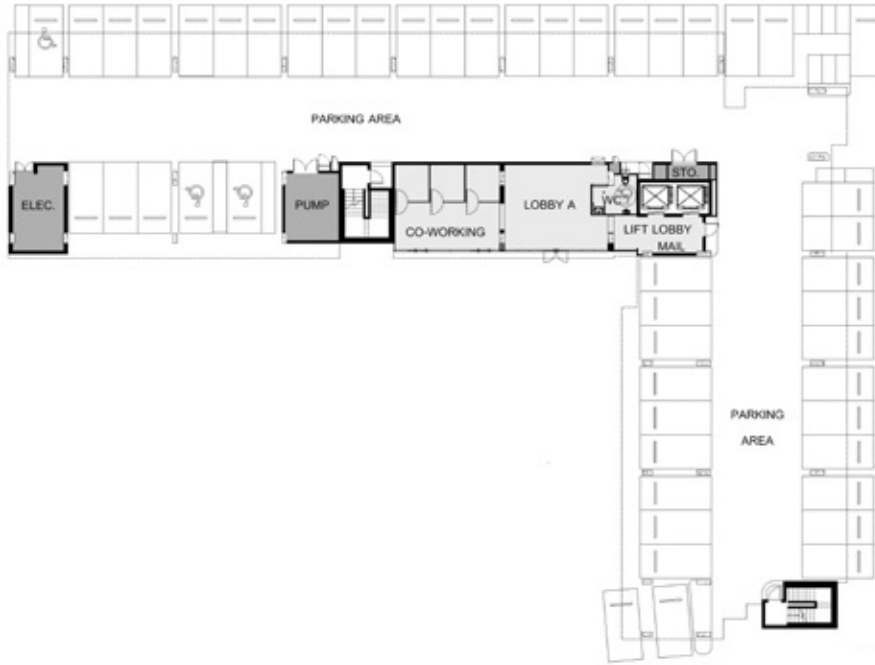

1ST FLOOR PLAN



2nd FLOOR



2nd FLOOR PLAN



หมายเหตุ : ตำแหน่งและขนาดทรัพย์สินในเอกสารนี้ และเอกสารการมายื่นที่เกี่ยวข้อ อาจปรับเปลี่ยนได้ ตามความเหมาะสมโดยไม่กระทบต่อสาระสำคัญของการใช้งาน *ภาพและบรรณภาพอาจจำลอง
 Remark : Layout and area of the properties which identified here in maybe changed as deemed appropriate, but will not impact upon the use. *This is computer graphic generated.

FLOOR PLAN - BUILDING A

3rd FLOOR

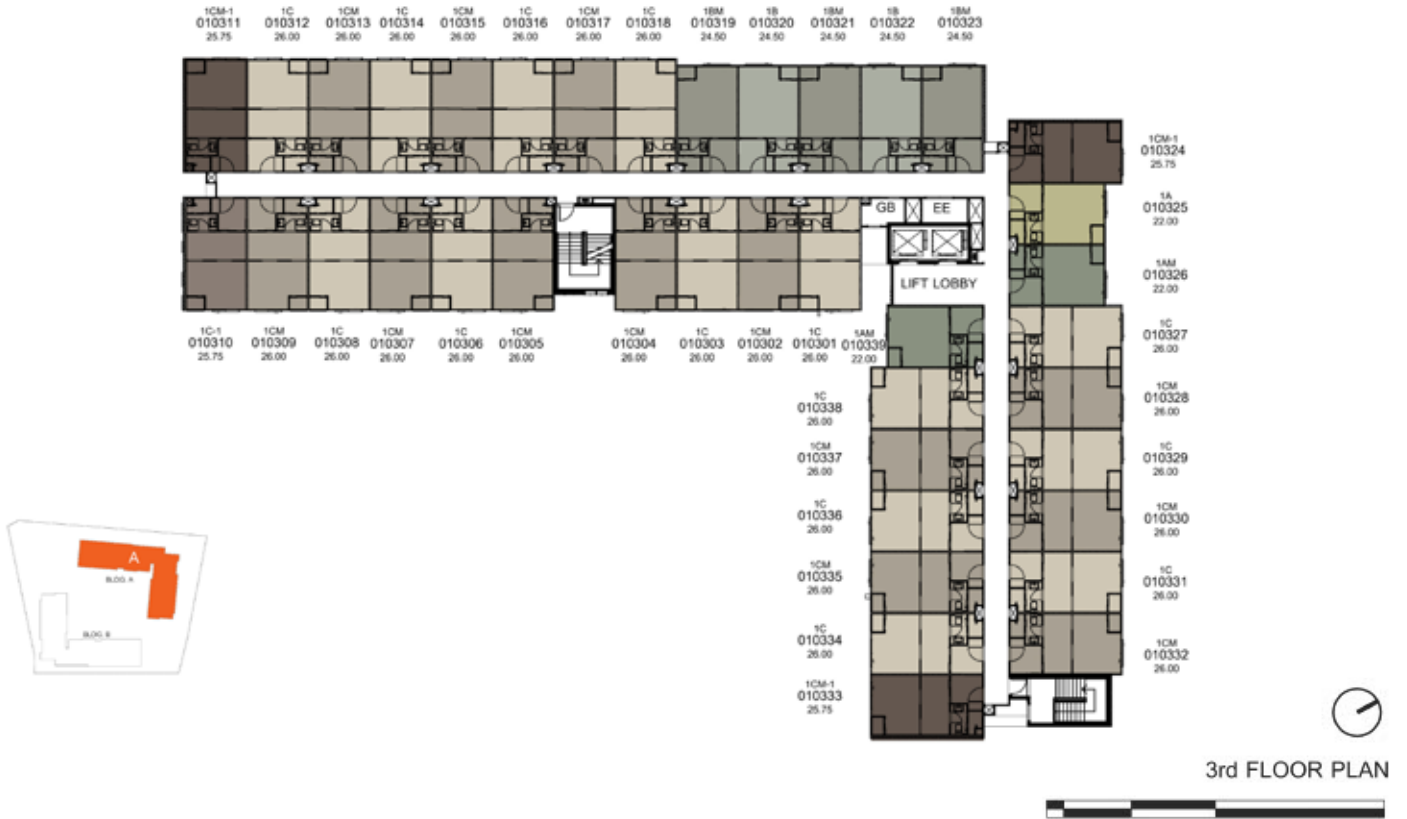

4th FLOOR



หมายเหตุ : ตำแหน่งและขนาดทรัพย์สินในเอกสารนี้ และเอกสารทางขายอื่นที่เกี่ยวข้อง อาจปรับเปลี่ยนได้ตามความเหมาะสมโดยไม่กระทบต่อสาระสำคัญของการใช้งาน *ภาพและบรรยากาศจำลอง
 Remark : Layout and area of the properties which identified here in maybe changed as deemed appropriate, but will not impact upon the use. *This is computer graphic generated.

FLOOR PLAN - BUILDING A

5th FLOOR



6th FLOOR



หมายเหตุ : ตำแหน่งและขนาดทรัพย์สินในเอกสารนี้ และเอกสารการขายอื่นที่เกี่ยวข้อง อาจปรับเปลี่ยนได้ตามความเหมาะสมโดยไม่กระทบต่อสาระสำคัญของการใช้งาน *ภาพและบรรยากาศจำลอง
 Remark : Layout and area of the properties which identified here in maybe changed as deemed appropriate, but will not impact upon the use. *This is computer graphic generated.

FLOOR PLAN - BUILDING A

7th FLOOR

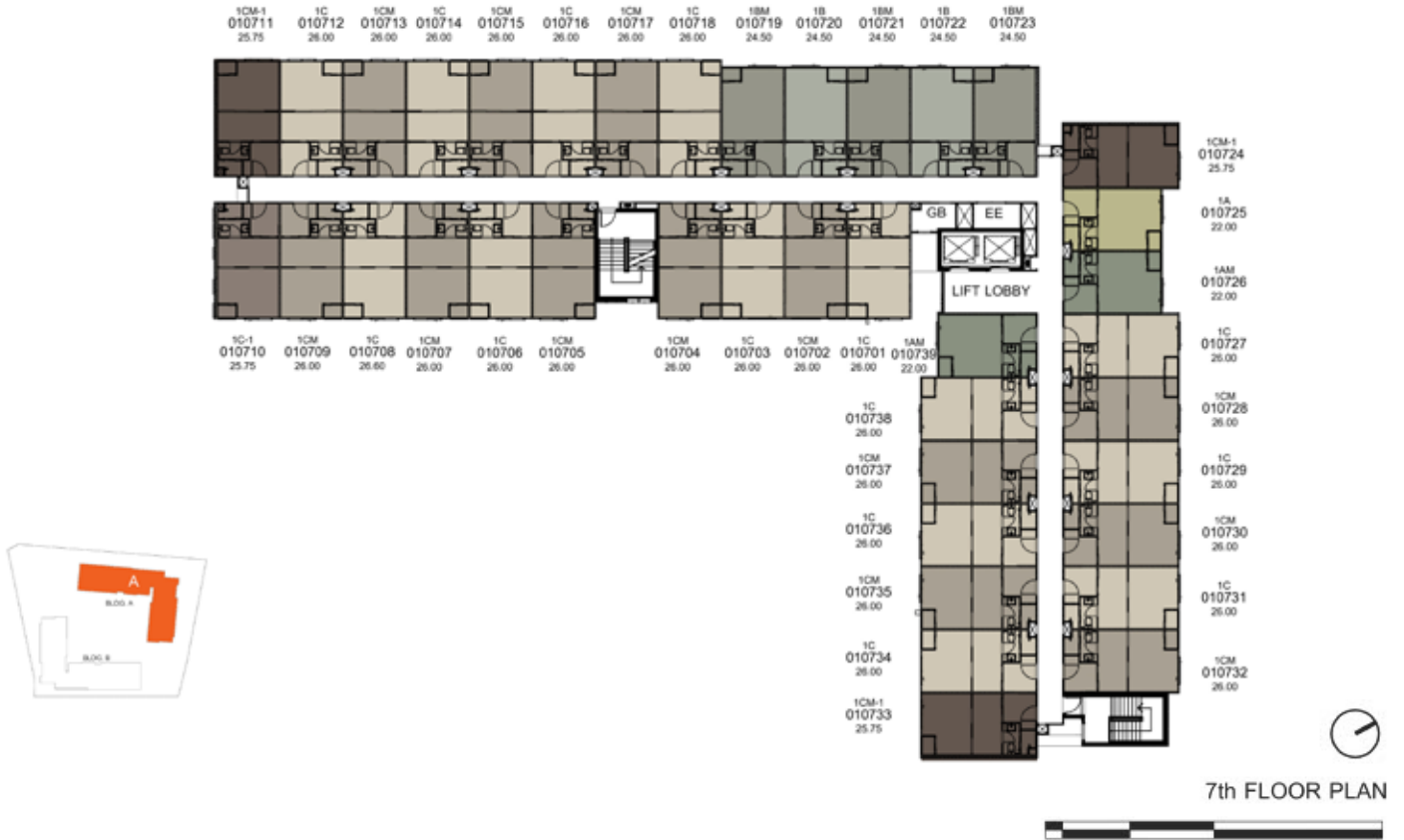

8th FLOOR

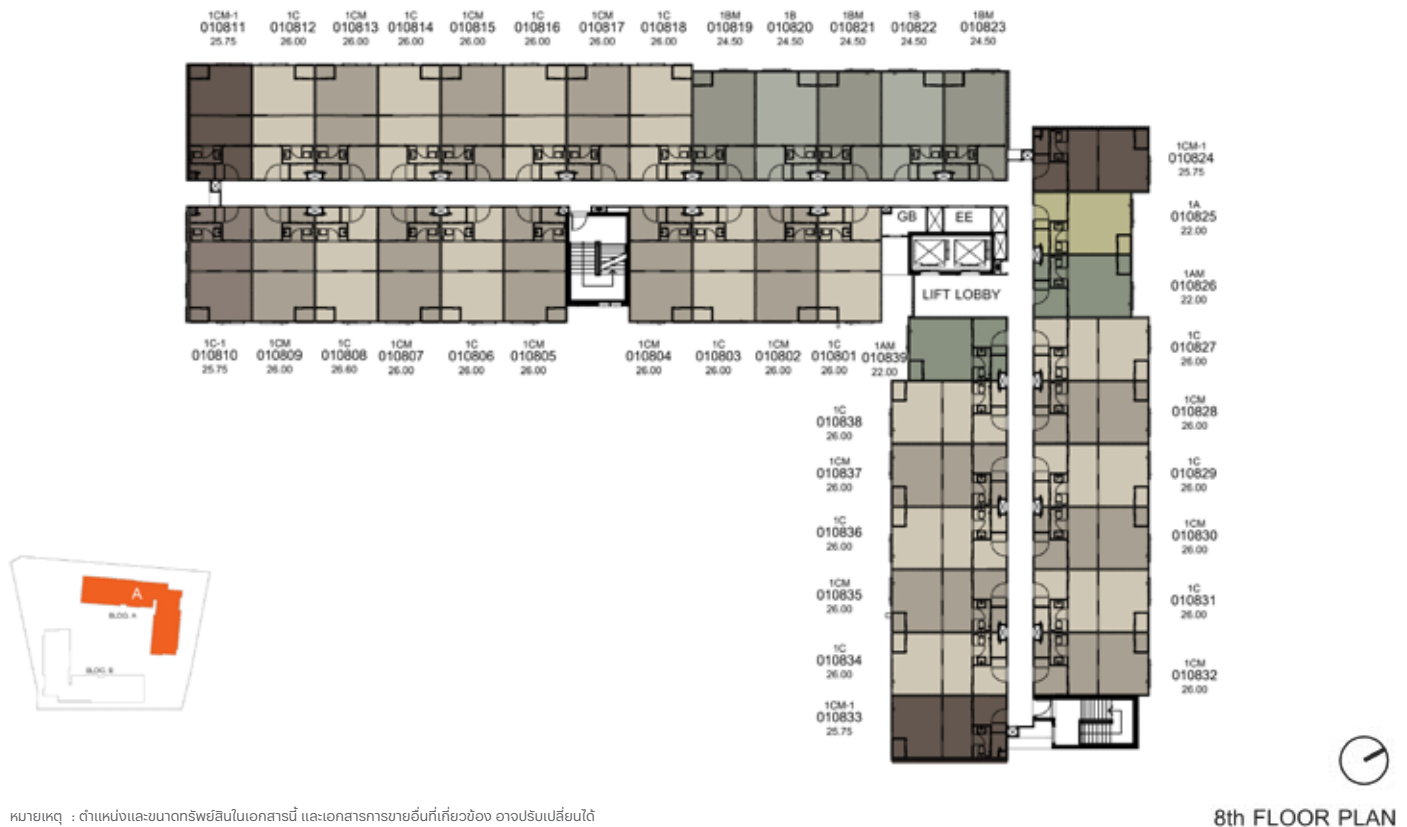

หมายเหตุ : ตำแหน่งและขนาดทรัพย์สินในเอกสารนี้ และเอกสารการขายอื่นที่เกี่ยวข้อง อาจปรับเปลี่ยนได้ตามความเหมาะสมโดยไม่กระทบต่อสาระสำคัญของการใช้งาน *ภาพและบรรยากาศจำลอง
 Remark : Layout and area of the properties which identified here in maybe changed as deemed appropriate, but will not impact upon the use.* This is computer graphic generated.

FLOOR PLAN - BUILDING B

1st FLOOR

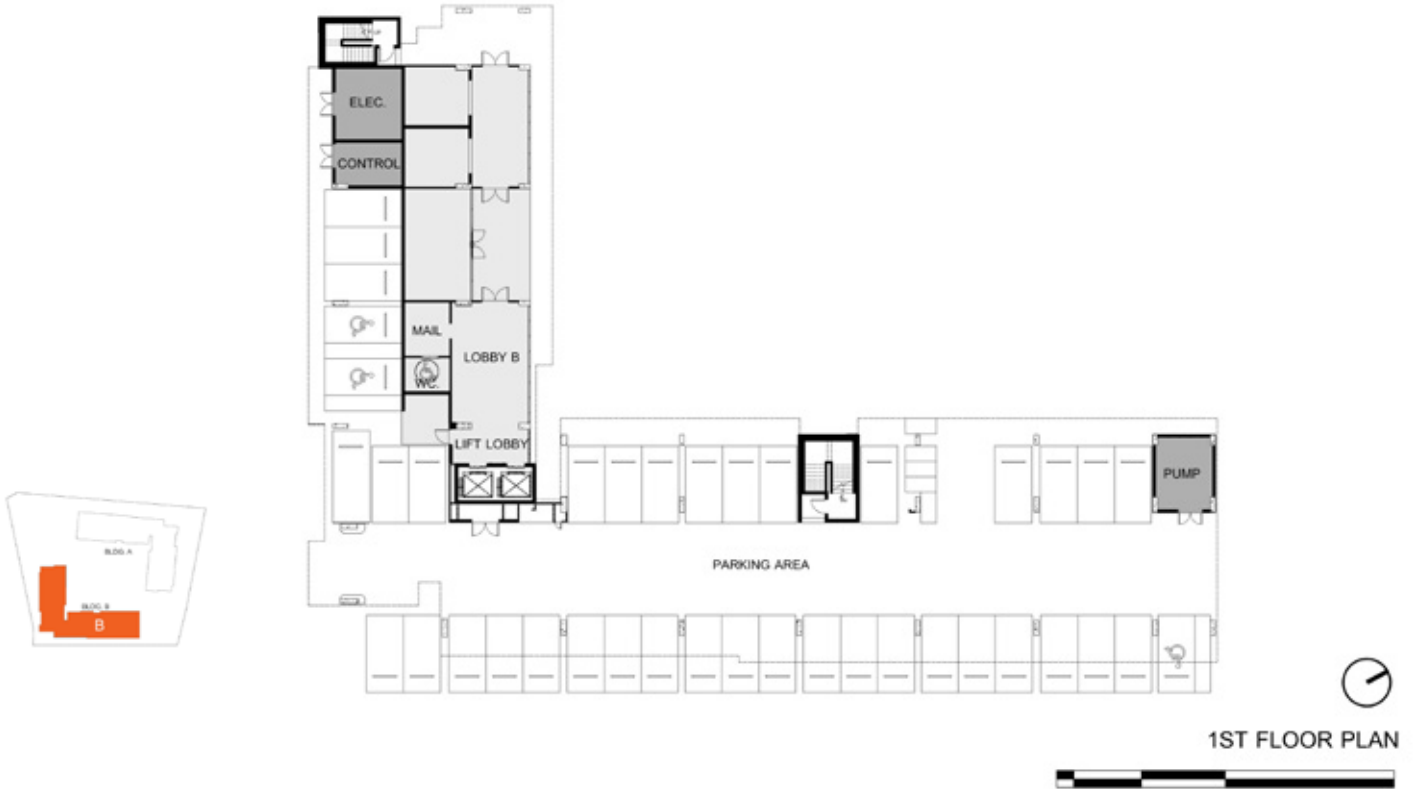

2nd FLOOR



หมายเหตุ : ตำแหน่งและขนาดทรัพย์สินในเอกสารนี้ และเอกสารทางขายอื่นที่เกี่ยวข้อง อาจปรับเปลี่ยนได้ตามความเหมาะสมโดยไม่กระทบต่อสาระสำคัญของการใช้งาน *ภาพและบรรยากาศจำลอง

Remark : Layout and area of the properties which identified here in maybe changed as deemed appropriate, but will not impact upon the use. *This is computer graphic generated.

FLOOR PLAN - BUILDING B



3rd FLOOR PLAN

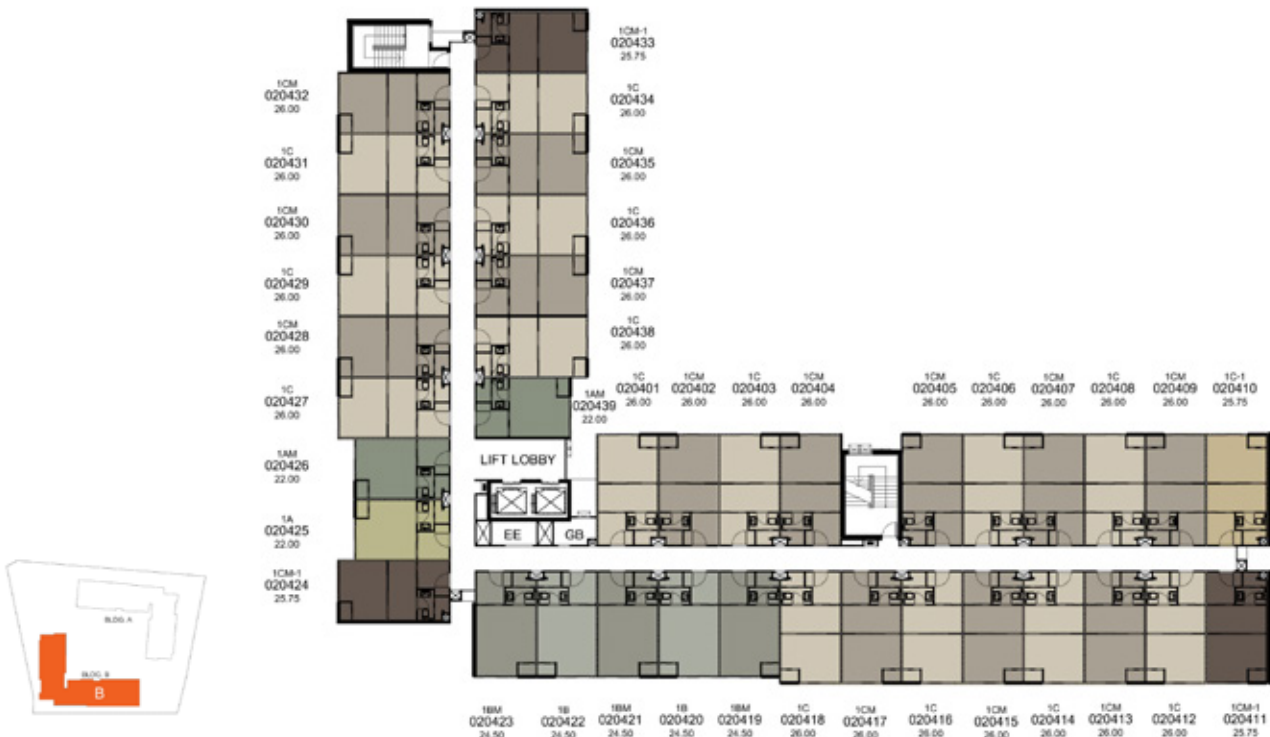

4th FLOOR PLAN

หมายเหตุ : ตำแหน่งและขนาดทรัพย์สินในเอกสารนี้ และเอกสารการขายอื่นที่เกี่ยวข้อง อาจปรับเปลี่ยนได้ตามความเหมาะสมโดยไม่กระทบต่อสาระสำคัญของการใช้งาน *ภาพและบรรยากาศจำลอง

Remark : Layout and area of the properties which identified here in maybe changed as deemed appropriate, but will not impact upon the use. *This is computer graphic generated.

FLOOR PLAN - BUILDING B



5th FLOOR PLAN



6th FLOOR PLAN

หมายเหตุ : ตำแหน่งและขนาดทรัพย์สินในเอกสารนี้ และเอกสารการขายอื่นที่เกี่ยวข้อง อาจปรับเปลี่ยนได้ตามความเหมาะสมโดยไม่กระทบต่อสาระสำคัญของการใช้งาน *ภาพและบรรยากาศจำลอง
 Remark : Layout and area of the properties which identified here in maybe changed as deemed appropriate, but will not impact upon the use. *This is computer graphic generated.

FLOOR PLAN - BUILDING B



7th FLOOR PLAN



8th FLOOR PLAN

หมายเหตุ : ตำแหน่งและขนาดทรัพย์สินในเอกสารนี้ และเอกสารขายอื่นที่เกี่ยวข้อง อาจปรับเปลี่ยนได้ตามความเหมาะสมโดยไม่กระทบต่อการสำคัญของการใช้งาน *ภาพและบรรยากาศจำลอง

Remark : Layout and area of the properties which identified here in maybe changed as deemed appropriate, but will not impact upon the use. *This is computer graphic generated.

UNIT LAYOUT

UNIT LAYOUT

1A

22.00 SQ.M.



3TH-6TH FLOOR PLAN



2ND FLOOR PLAN

หมายเหตุ : ตำแหน่งและขนาดทรัพย์สินในเอกสารนี้ และเอกสารการมายื่นที่เกี่ยวข้อง อาจปรับเปลี่ยนได้ตามความเหมาะสมโดยไม่กระทบต่อสาระสำคัญของการใช้งาน *ภาพและบรรยากาศจำลอง
Remark : Layout and area of the properties which identified here in maybe changed as deemed appropriate, but will not impact upon the use. *This is computer graphic generated.

UNIT LAYOUT

1AM

22.00 SQ.M.



หมายเหตุ : ตำแหน่งและขนาดทรัพย์สินในเอกสารนี้ และเอกสารการขายอื่นที่เกี่ยวข้อง อาจปรับเปลี่ยนได้ตามความเหมาะสมโดยไม่กระทบต่อสาระสำคัญของการใช้งาน *ภาพและบรรยากาศจำลอง
Remark : Layout and area of the properties which identified here in maybe changed as deemed appropriate, but will not impact upon the use. *This is computer graphic generated.

UNIT LAYOUT

1B

24.50 SQ.M.

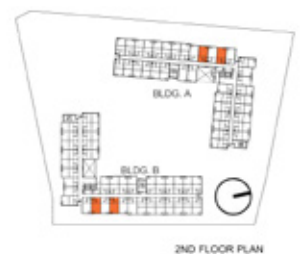
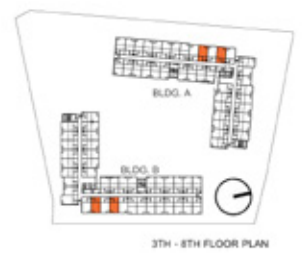

หมายเหตุ : ตำแหน่งและขนาดทรัพย์สินในเอกสารนี้ และเอกสารทางมายอื่นที่เกี่ยวข้อง อาจปรับเปลี่ยนได้ตามความเหมาะสมโดยไม่กระทบต่อสาระสำคัญของการใช้งาน *ภาพและบรรยากาศจำลอง
Remark : Layout and area of the properties which identified here in maybe changed as deemed appropriate, but will not impact upon the use. *This is computer graphic generated.

UNIT LAYOUT

1BM

24.50 SQ.M.



หมายเหตุ : ตำแหน่งและขนาดทรัพย์สินในเอกสารนี้ และเอกสารการขายอื่นที่เกี่ยวข้อง อาจปรับเปลี่ยนได้ตามความเหมาะสมโดยไม่กระทบต่อสาระสำคัญของการใช้งาน *ภาพและบรรยากาศจำลอง
Remark : Layout and area of the properties which identified here in maybe changed as deemed appropriate, but will not impact upon the use. *This is computer graphic generated.

UNIT LAYOUT

1C

26.00 SQ.M.



หมายเหตุ : ตำแหน่งและขนาดทรัพย์สินในเอกสารนี้ และเอกสารการขายอื่นที่เกี่ยวข้อง อาจปรับเปลี่ยนได้ตามความเหมาะสมโดยไม่กระทบต่อสาระสำคัญของการใช้งาน *ภาพและบรรยากาศจำลอง
Remark : Layout and area of the properties which identified here in maybe changed as deemed appropriate, but will not impact upon the use. *This is computer graphic generated.

UNIT LAYOUT

1C-1

25.75 SQ.M.

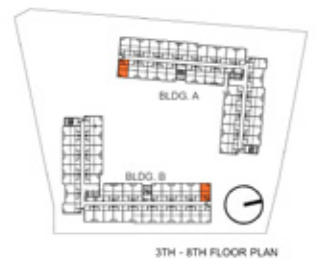

หมายเหตุ : ตำแหน่งและขนาดทรัพย์สินในเอกสารนี้ และเอกสารการขายอื่นที่เกี่ยวข้อง อาจปรับเปลี่ยนได้ตามความเหมาะสมโดยไม่กระทบต่อสาระสำคัญของการใช้งาน *ภาพและบรรยากาศจำลอง
Remark : Layout and area of the properties which identified here in maybe changed as deemed appropriate, but will not impact upon the use. *This is computer graphic generated.

UNIT LAYOUT

1CM

26.00 SQ.M.

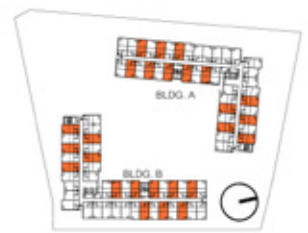

3TH - 8TH FLOOR PLAN

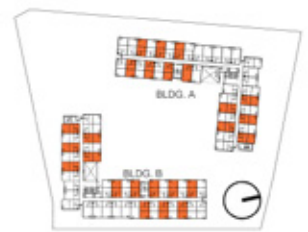

2ND FLOOR PLAN

หมายเหตุ : ตำแหน่งและขนาดทรัพย์สินในเอกสารนี้ และเอกสารการขายอื่นที่เกี่ยวข้อง อาจปรับเปลี่ยนได้ตามความเหมาะสมโดยไม่กระทบต่อสาระสำคัญของการใช้งาน *ภาพและบรรยากาศจำลอง
Remark : Layout and area of the properties which identified here in maybe changed as deemed appropriate, but will not impact upon the use. *This is computer graphic generated.

UNIT LAYOUT

1CM-1

25.75 SQ.M.



หมายเหตุ : ตำแหน่งและขนาดทรัพย์สินในเอกสารนี้ และเอกสารการขายอื่นที่เกี่ยวข้อง อาจปรับเปลี่ยนได้ตามความเหมาะสมโดยไม่กระทบต่อสาระสำคัญของการใช้งาน *ภาพและบรรยากาศจำลอง
Remark : Layout and area of the properties which identified here in maybe changed as deemed appropriate, but will not impact upon the use. *This is computer graphic generated.



dcondo

STAY WELL-ROUNDED ชีวิตดีรอบด้าน

ทุกวันที่สู้ชีวิต หลายครั้ง 'เหนื่อยกว่าที่คิด'
เราจึงออกแบบดีคอนโดให้เป็น Safe Zone ของคุณ

ดีคอนโด คอนโดที่ตอบโจทย์ ทุกด้านของชีวิต
ให้คุณได้พักผ่อน ชาร์จพลังงาน พื้นที่ปลั่งใจ
แล้วจะออกไปสู้กับชีวิต
อีกที่รอบ ก็ไหวแน่นอน

WELL LOCATION ROUNDED



โลเคชันที่ช่วยให้คุณใช้ชีวิตง่ายขึ้น
พร้อมรายละเอียดด้วย
สิ่งอำนวยความสะดวกครบ

WELL ENVIRONMENT ROUNDED



เซฟใจ ด้วยดีไซน์ และ
Well-rounded Program
ที่คิดมาอย่างดี

WELL FACILITIES ROUNDED



เซฟกาย ด้วยส่วนกลางครบ
ตอบโจทย์ทุกกิจกรรม พร้อม Service
และ LIV-24 ให้คุณสบายใจ

WELL SPACE ROUNDED



ห้องแบบ Fully Furnished
ที่ออกแบบสเปซ และ ฟังก์ชัน
ที่สะท้อนชีวิตดีรอบด้าน

LOCATION

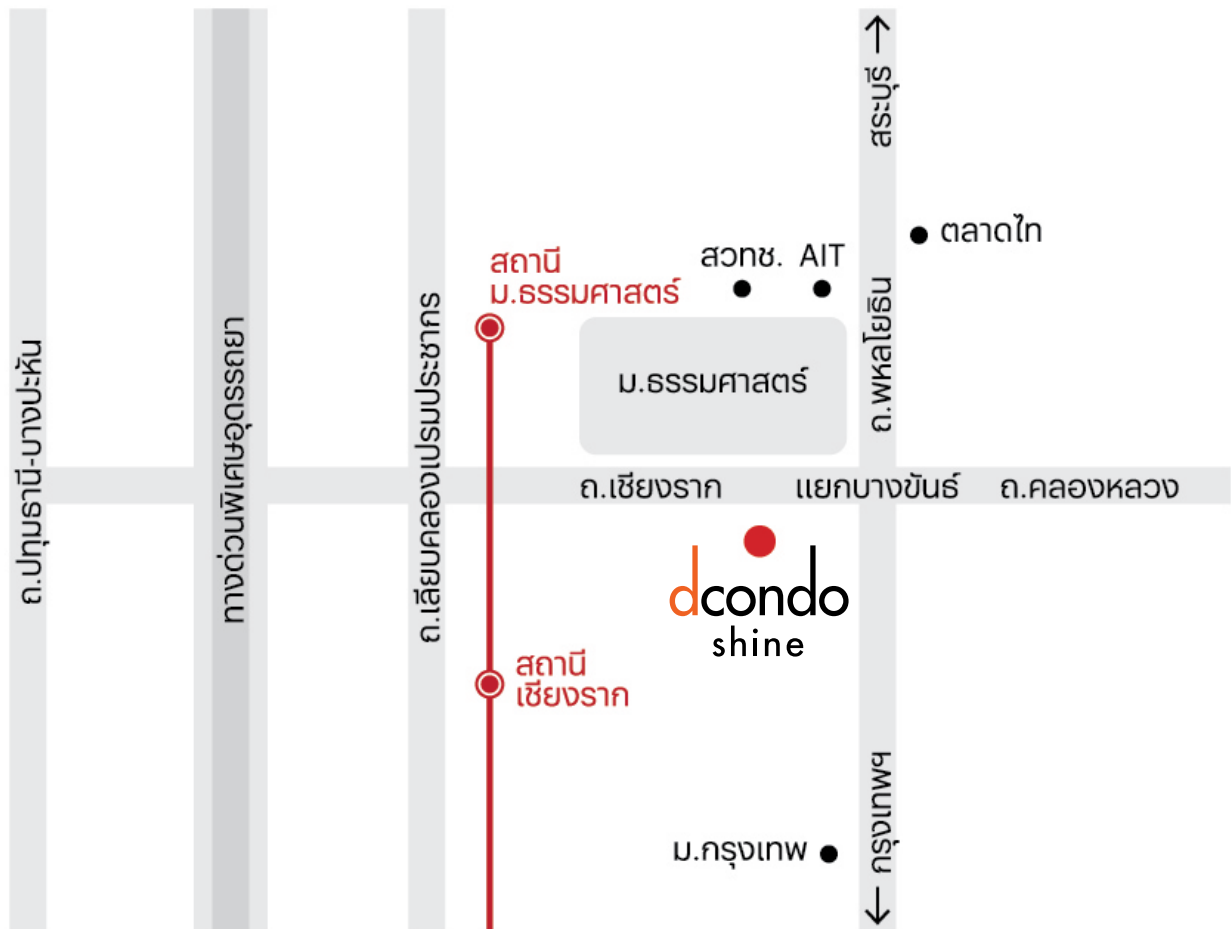

●-○ รถไฟฟ้าสายสีแดง (SRT)

คลิกเพื่อ ADD LINE

เพื่อสอบถามเพิ่มเติม
หรือ โทร.1685



EVERY DAY...
LIFE IS GOOD



DESIGN FOR EVERY DAY

HOUSE / CONDOMINIUM / TOWNHOME

ลงตัวทุกวัน กับบ้านที่ออกแบบ อย่างดีในทุกรายละเอียด

ไม่ใช่แค่เพียงความงดงาม แต่ยังคงคำนึงถึงฟังก์ชัน ที่ต้องใช้งานสะดวก ลงตัวกับไลฟ์สไตล์ที่แตกต่างกัน ทั้งบ้านเดี่ยว ทาวน์โฮม และคอนโดมิเนียม

DESIGN: งดงาม โดดเด่น มีเอกลักษณ์เฉพาะตัว

FUNCTION: ใช้งานได้จริง ลงตัวทุกการอยู่อาศัย

FACILITIES: ครบครัน ตอบโจทย์ทุกการพักผ่อน

EVERY DAY BETTER TOGETHER

SANSIRI COMMUNITY

ยิ้มได้ทุกวัน กับสังคมที่อบอุ่น และน่าอยู่

อบอุ่นใจในสังคมคุณภาพบรรยากาศที่ร่มรื่นน่าอยู่ และมีความสุขไปกับกิจกรรมเรียกรอยยิ้ม ที่เปิดโอกาสให้ทุกคนมาพบปะสังสรรค์

COMMUNITY: สังคมคุณภาพที่ให้คุณอุ่นใจได้ทุกวัน

LOCATION: ทำเลศักยภาพ ใกล้สถานที่สำคัญ และแหล่ง

อำนวยความสะดวก

ACTIVITIES: หลากหลายกิจกรรมดีๆ สำหรับครอบครัวแสนสิริ



EVERY DAY NO WORRIES

SANSIRI SERVICE

อุ่นใจทุกวัน ทุกด้าน กับการดูแล ที่ไม่สิ้นสุด

มั่นใจได้กับบริการที่ครอบคลุมทุกด้าน ตั้งแต่ระบบรักษาความปลอดภัย พื้นที่ส่วนกลาง การดูแลโครงการ แบบครบวงจร ไปจนถึงการประกันคุณภาพ

QUALITY: บ้านคุณภาพดี มาตรฐานงานก่อสร้างจากแสนสิริ พร้อมการประกันและซ่อมบำรุง

SECURITY: ปลอดภัย 24 ชม. ด้วย LIV-24 นวัตกรรมรักษาความปลอดภัยแบบเรียลไทม์

SANSIRI FAMILY: สัมผัสประสบการณ์ที่ครบทุกด้าน กับสิทธิพิเศษและกิจกรรมเพื่อลูกบ้านโดยเฉพาะ

PLUS LIVING MANAGEMENT: บริการดูแลบริหารจัดการที่อยู่อาศัยแบบครบวงจร

BUILDING FOR BETTER TOMORROWS EVERY DAY

SANSIRI SUSTAINABILITY

ใส่ใจทุกวัน ในบ้านที่คิดถึงอนาคต

ชีวิตที่ดีอย่างยั่งยืนในทุก Generation คือ สิ่งที่ออกแบบเพื่อคุณ ครอบครัว และสังคมรอบด้าน เพื่อสร้างจุดเปลี่ยนด้านสิ่งแวดล้อมอย่างยั่งยืน

GREEN LIVING DESIGN: นวัตกรรมอยู่สบาย เพื่อความยั่งยืนของผู้อยู่อาศัยทั้งบ้าน และคอนโด

WASTE MANAGEMENT: ระบบคัดแยกและจัดการขยะอย่างมีประสิทธิภาพ

SANSIRI BACKYARD: สวนผักทานได้ในโครงการ

TREE STORY: ช่วยกันเพิ่ม รักษา และพัฒนาพื้นที่สีเขียวในทุกโครงการ



dcondo shine

 SANSIRI

CALL 1685 | sansiri.com