



dcondo
vivid



*ภาพจำลองบรรยากาศโครงการ

ดีคอนโด วิวิต รังสิต ใช้ชีวิตได้เต็มที่ ก็ฟีลดีเกินต้าน

ดีคอนโด วิวิต สีสันที่ใช้เพื่อชีวิตดีรอบด้าน ให้คุณลงดีเทลกับสิ่งที่คุณชอบอย่างเต็มที่ ในแบบที่ต้องการ กับ Facilities จัดเต็มครบทุกกิจกรรม พร้อมความปลอดภัย 24 ชั่วโมง บนทำเลติดถนนใหญ่ที่ดีกว่าใคร เชื่อมต่อง่ายทุกปลายทาง

ดีคอนโด วิวิต เต็มไปด้วยสีสันที่ใช้
ให้ทุกวันฟีลดีในแบบวิวิต

LOCATION

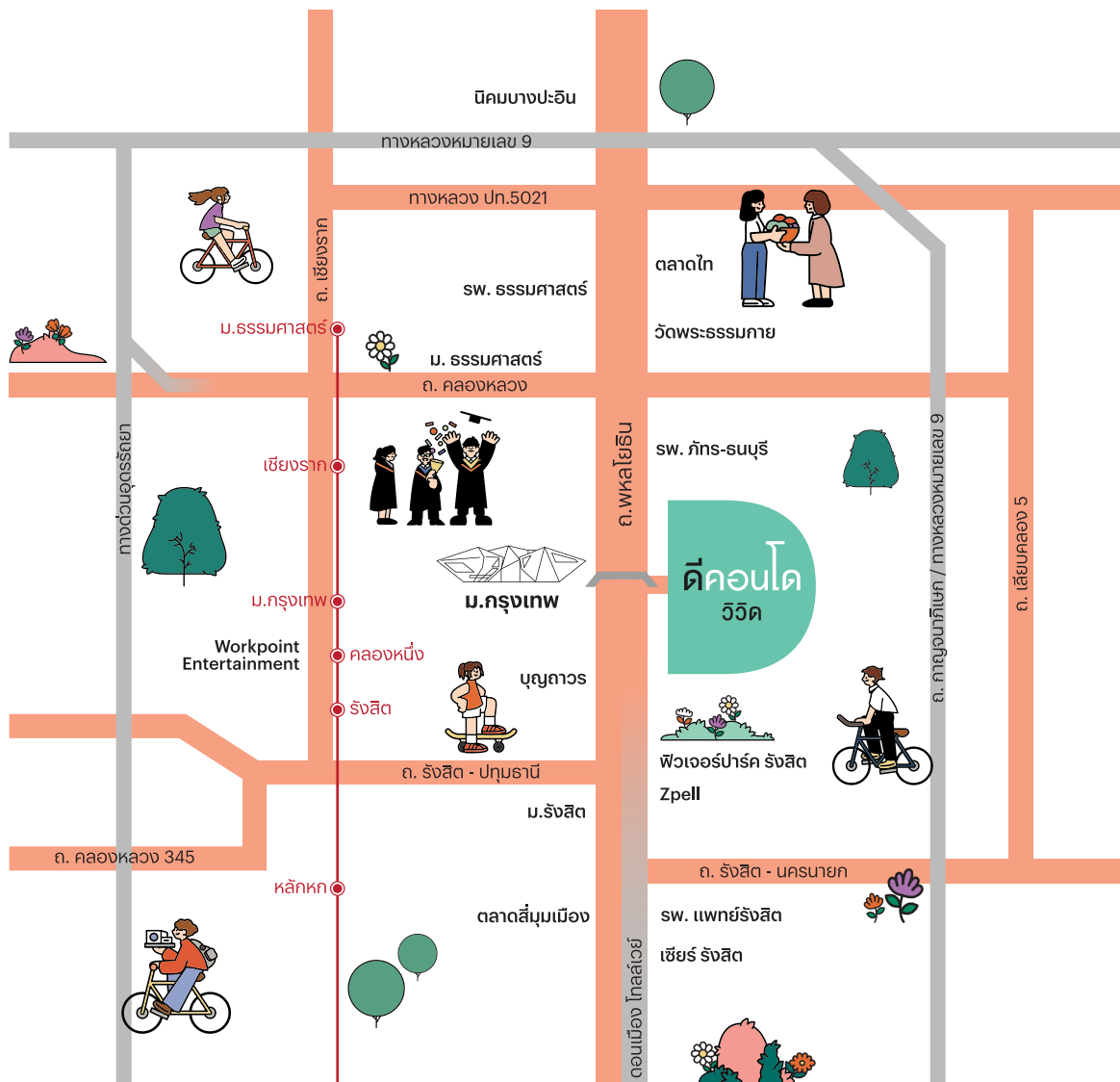

ดีคอนโด วิลล์ รังสิต อยู่บนเส้นสีริคอมมูนิตี้

ให้ชีวิตมีแต่สีสันรอบด้าน กับคอนโดทำเลติดถนนใหญ่
ตรงข้าม ม.กรุงเทพ พร้อมรับ - ส่ง ถึงหน้ามหาวิทยาลัย
ตอบโจทย์ Lifestyle คนรุ่นใหม่ ที่ใช้ชีวิตแบบจัดเต็ม 24 ชั่วโมง

2 นาที ถึง ...

- ม.กรุงเทพ
ทางเชื่อมจากหน้าโครงการ
เพียง 200 เมตร

10 นาที ถึง...

- ฟิวเจอร์พาร์ครังสิต
- Zpell

12 นาที ถึง...

- sw.เปาโลรังสิต

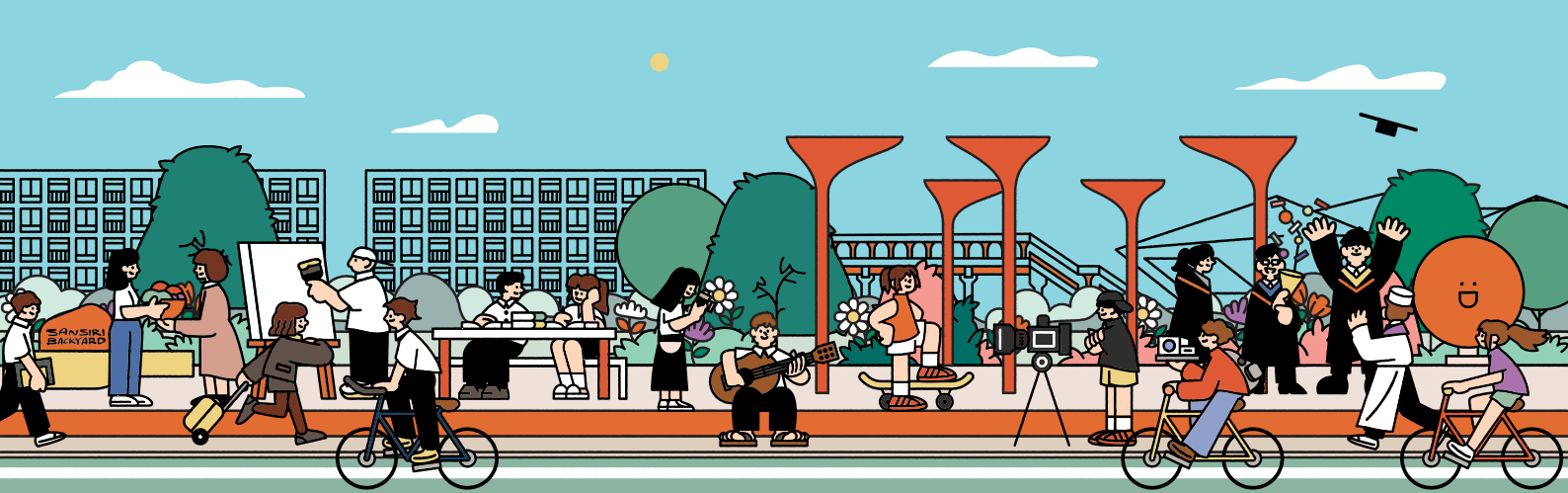

SANSIRI COMMUNITY

ชีวิตดี รอบด้าน

แสนสิริคอมมูนิตี้ใหม่ เฟสแรกพร้อมอยู่
ติดถนนใหญ่ ไรเวกและปลอดภัย
การดูแลโครงการ นิติวุแลต่อ 1 โครงการ ดูแลทั่วถึง LIV-24
จุดขึ้น-ลงสะพานลอยหน้าโครงการเฟส 4 แล้วเสร็จปี พ.ศ. 2568



สัมผัสความมีชีวิตชีวา กับ **Community** ที่ออกแบบมาเพื่อคุณ

เราออกแบบพื้นที่ให้เป็น adaptive space ส่งเสริมความคิดสร้างสรรค์ และ well-being พร้อมโอบล้อมคุณด้วยพื้นที่สีเขียว มอบความเป็นส่วนตัวสูงสุดจากภายนอก

ผังอาคารออกแบบโดยคำนึงถึงทิศทางแสงแดด สายลม และมุมมองไว้อย่างลงตัว พื้นที่สวนและสระว่ายน้ำจึงร่มรื่นเย็นสบาย จากเงาของตัวอาคาร พร้อมให้คุณดื่มด่ำกับพื้นที่ส่วนกลาง ได้ทุกช่วงเวลา ฟ้าดีตลอดวัน

แรงบันดาลใจจาก Facade อาคารสไตล์ Contemporary สะท้อนความ Mature และ Growth อย่างมีระดับ โทนสีแดงถูกเลือกใช้เป็นตัวแทนของ Energy และความมีชีวิตชีวาที่เปี่ยมล้นภายในโครงการ



Well-Being & Sustainability

ออกแบบให้อยู่อย่างสุขภาพดี
ทั้งกายและใจอย่างยั่งยืน



dcondo

STAY WELL-ROUNDED ชีวิตดีรอบด้าน

ทุกวันที่สู้ชีวิต หลายครั้ง 'เหนื่อยกว่าที่คิด'
เราจึงออกแบบดีคอนโดให้เป็น Safe Zone ของคุณ

ดีคอนโด คอนโดที่ตอบโจทย์ ทุกด้านของชีวิต
ให้คุณได้พักผ่อน ชาร์จพลังงาน ผืนพลังใจ
แล้วจะออกไปสู้กับชีวิต
อีกที่รอบ ก็ไหวแน่นอน

WELL LOCATION ROUNDED



ทำเลชั้นที่ช่วยให้คุณใช้ชีวิตง่ายขึ้น
พร้อมรายล้อมด้วย
สิ่งอำนวยความสะดวกครบ

WELL ENVIRONMENT ROUNDED



เซฟใจ ด้วยดีไซน์ และ
Well-Rounded Program
ที่คิดมาอย่างดี

WELL BEING & SUSTAINABILITY



ออกแบบให้อยู่อย่างสุขภาพดี
ทั้งกายและใจอย่างยั่งยืน

WELL FACILITIES ROUNDED



เซฟกาย ด้วยส่วนกลางครบ
ตอบโจทย์ทุกกิจกรรม พร้อม Service
และ LIV 24 ให้คุณสบายใจ

WELL SPACE ROUNDED



ห้องแบบ Fully Furnished
ที่ออกแบบสเปซ และ ฟังก์ชัน
ที่สะท้อนชีวิตดีรอบด้าน

FACILITIES

WELCOME LOBBY

พื้นที่แห่งการพักผ่อน เชื่อมต่อธรรมชาติ

Relaxation Zone โซฟาและเก้าอี้หลากหลายรูปแบบ รองรับการพักผ่อน และพูดคุยอย่างเป็นกันเอง

Flexible Working Space โต๊ะและเก้าอี้เนกประสงค์ เหมาะสำหรับการอ่านหนังสือ ทำงาน หรือประชุมกลุ่มย่อย

Connect with Nature ผนังกระจกบานใหญ่ เปิดรับวิวสวน แสงธรรมชาติ สร้างบรรยากาศโปร่งโล่ง ผ่อนคลาย

Modern & Chic Design เพดานสูงโปร่งพร้อมโคมไฟแขวนดีไซน์เรียบหรู โทนสีส้มและลวดลายเรโทรสร้างเอกลักษณ์ Feature Wall กระเบื้องเชื่อมโยงทุกโซน สะท้อนความสดใสสไตล์ Gen Z

Community Hub พื้นที่อเนกประสงค์ รองรับกิจกรรมกลุ่ม พบปะพูดคุย ประชุม หรือพักผ่อน



พื้นที่ทำงานที่ต่อเนื่องกันจาก LOBBY เลือกวัสดุกันโซนเป็นกระจก เพื่อให้ผู้ใช้งานรู้สึกเป็นส่วนตัว แต่ไม่ทำให้รู้สึกอึดอัด สำหรับวัยทำงาน และชาวมหาวิทยาลัยในช่วงใกล้สอบ ต้องการสมาธิเพื่อเร่งทำงานสามารถ เลือกใช้พื้นที่ทำงานได้อย่างจริงจัง หรือเลือกพื้นที่ทำงานแบบ 2-3 คน ตรงบริเวณ Pod Seating

PRIVATE MEETING ROOM & POD SEATING

มากกว่าแค่พื้นที่ แต่คือประสบการณ์การใช้งานที่หลากหลาย คุณสามารถพักผ่อน ทำงาน และจัดกิจกรรมกับกลุ่มเพื่อน ในบรรยากาศที่อบอุ่น เชื่อมต่อธรรมชาติ เพื่อทุกไลฟ์สไตล์ ได้ทั้งแบบเดี่ยวและกลุ่ม



CO-KITCHEN & PANTRY

ครัวส่วนกลางที่ออกแบบมาเพื่อการใช้งานร่วมกัน
ตอบโจทย์ทุกไลฟ์สไตล์ แบ่งเป็นสัดส่วน

Preparation Zone เคาน์เตอร์กลางขนาดใหญ่ พร้อมเก้าอี้ รองรับการเตรียมอาหาร
และกิจกรรมกลุ่ม ตกแต่งด้วยของใช้และอุปกรณ์

Storage Zone จัดเก็บเป็นระเบียบด้วยชั้นวางติดผนังหลังเคาน์เตอร์สำหรับวัตถุดิบ
และอุปกรณ์ครัว ตู้เย็นและตู้น้ำ-ขนม Vending Machine จัดวางรวมกันด้านซ้ายสุด
สะดวกต่อการใช้งาน

Connection to Nature ผนังกระจกใสบานใหญ่มองเห็นพื้นที่สีเขียวภายนอก
สร้างบรรยากาศผ่อนคลาย แสงธรรมชาติช่วยเพิ่มความโปร่งโล่ง

Vibrant Design โทนสี Amberglow Orange อบอุ่น สดใส เหมาะกับคนรุ่นใหม่
ผนังลายกระเบื้องและแสงไฟอบอุ่นสร้างความโดดเด่น ตัดกับสีพื้นไม้ เพิ่มความขี้เล่น
เติมสีสันด้วย artwork สร้างบรรยากาศสนุกสนาน



Dining Area โต๊ะกลางพร้อมเก้าอี้ รองรับทั้งการรับประทานอาหาร สันทนาการ และกิจกรรมสร้างสรรค์ เช่น การสอนทำอาหาร

Multi-Functional Zone ใช้งานได้หลากหลาย ทั้งเตรียมอาหาร รับประทานอาหาร ประชุมเล็ก จัดปาร์ตี้ หรือเวิร์กช็อป



A modern apartment building with a swimming pool and lounge area. The building has multiple floors with balconies and large windows. The pool is long and narrow, with a tiled deck around it. There are several lounge chairs and umbrellas on the deck. The area is surrounded by lush greenery and trees. The sky is blue with some clouds.

SWIMMING POOL ว่ายน้ำในบรรยากาศ ผ่อนคลาย

ภูมิทัศน์รอบสระร่มรื่น สบายตาด้วยพันธุ์ไม้สีเขียว ไม้พุ่มสูงมอบความเป็นส่วนตัว จากทางเดินและภายนอกโครงการ เติมความสดชื่นด้วย Feature Tree ไม้ดอกโทนสีร้อน (เหลือง-ส้ม) เด่นสะดุดตา กับสระว่ายน้ำยาวถึง 40 เมตร ให้คุณว่ายน้ำออกกำลังกายได้เต็มที่ ผ่อนคลายต่อบน Pool Terrace พร้อม Day-bed สีสดสดใส ตอบโจทย์ไลฟ์สไตล์คนรุ่นใหม่



FITNESS

ฟิตเนสเพอร์เฟกต์ เพลิดเพลินกับวิวธรรมชาติ ดีไซน์ล้ำสมัย

Cardio Zone ลู่วิ่งริมกระจกใสบานใหญ่ ตื่นตาวิวธรรมชาติขณะออกกำลังกาย

Weight Training Zone อุปกรณ์ครบครัน ปลอดภัย เสริมสร้างกล้ามเนื้ออย่างเต็มประสิทธิภาพ

Embrace Natural Connection ผนังกระจกเปิดรับแสงธรรมชาติ โปร่งโล่งสบาย ผ่อนคลายกับวิวพื้นที่สีเขียว

Modern Interior Design ดีไซน์ล้ำสมัยด้วยเส้นสายโค้งและแสงไฟซ่อน โทนสีสว่างและลวดลายสร้างพลังงาน Feature Wall กระเบื้องสี่เหลี่ยม ตัดกับกระจกเงาสีทองแดง เพิ่มมิติให้ห้องดูกว้าง

MULTIPURPOSE ROOM

พื้นที่ส่วนตัวที่แยกจากโซนเครื่องออกกำลังกาย อยู่เชื่อมต่อกันภายในพื้นที่ Fitness เราสามารถออกแบบให้เป็นห้อง โยคะ หรือพื้นที่กิจกรรมอื่นๆ เช่น ห้องซ้อมเต้น Cover Dance โดยมีการกรุกระจกเต็มบานไว้ให้ภายในห้อง

OUTDOOR ACTIVE SPACE

ปลดปล่อยพลัง ให้สนุกสุดเหวี่ยง!

มาเติมความฟิตกับพื้นที่ออกกำลังกายกลางแจ้ง มุมโปรดของสายแอกทีฟ ไม่ว่าจะยืดเหยียดกล้ามเนื้อ หรือออกกำลังกายแบบจัดเต็ม ก็ตอบโจทย์ทุกความต้องการด้วยอุปกรณ์ครบเซต ล้อมรอบด้วย Pattern ดีไซน์เก๋ และสีสดใสจากพันธุ์ไม้บานาชนิด ช่วยเติมความกระปรี้กระเปร่าให้คุณฟิตแอนด์เฟิร์มได้อย่างเพลิดเพลิน

GARDEN & RETREAT AREA

เพิ่มพื้นที่สวนสีเขียวโครงการ

ออกแบบขนานไปกับพื้นที่พักผ่อนตลอดแนวทางเดิน สร้างความรู้สึกเย็นสบาย ผ่อนคลาย สำหรับออกกำลังกายพักผ่อนได้อย่างเต็มที่และเป็นส่วนตัว มีร่มเงาจากต้นไม้ที่คอยช่วยบังแสงแดดให้เป็นระยะ ทำให้ไม่ว่าเวลาไหนๆก็สามารถเดินเล่นในสวนได้แบบฟีลดีและเป็นส่วนตัว

SANSIRI BACKYARD

สวนพักผ่อนหลังบ้าน สวรรค์ของคนรักสุขภาพ

สัมผัสความสุขจากการปลูกผักสวนครัวบานาชนิด เก็บเกี่ยววัตถุดิบสดใหม่ ปูรองอาหารจานโปรดได้ตั้งใจ กับคอมมูนิตี้ของคนรักสุขภาพ ที่ที่คุณจะได้เพลิดเพลินกับงานอดิเรกสุดสนุก พร้อมสุขอนามัยที่ดีอย่างยั่งยืน



OUTDOOR CO-WORKING

จุดประกายไอเดียได้สุด สนุกเต็มที่ไร้ขีดจำกัด!

พื้นที่ระดมสมองงานกลุ่มกับเพื่อน แบ่งปันความคิดสร้างสรรค์ กับบอร์ดขนาดใหญ่กับชุดโต๊ะที่จัดกลุ่มได้อย่างยืดหยุ่น หรือหากต้องการมุมสงบ โต๊ะบาร์ สำหรับ 1-3 คน ก็แยกไว้เป็นสัดส่วน การออกแบบภูมิทัศน์ที่เน้นความเป็นส่วนตัว ด้วยไม้พุ่มสูง ให้เป็น Chamber แห่งความคิด แต่ยังคงไว้ซึ่ง Gimmick ความสนุกสนานด้วยสีแดงอันโดดเด่น

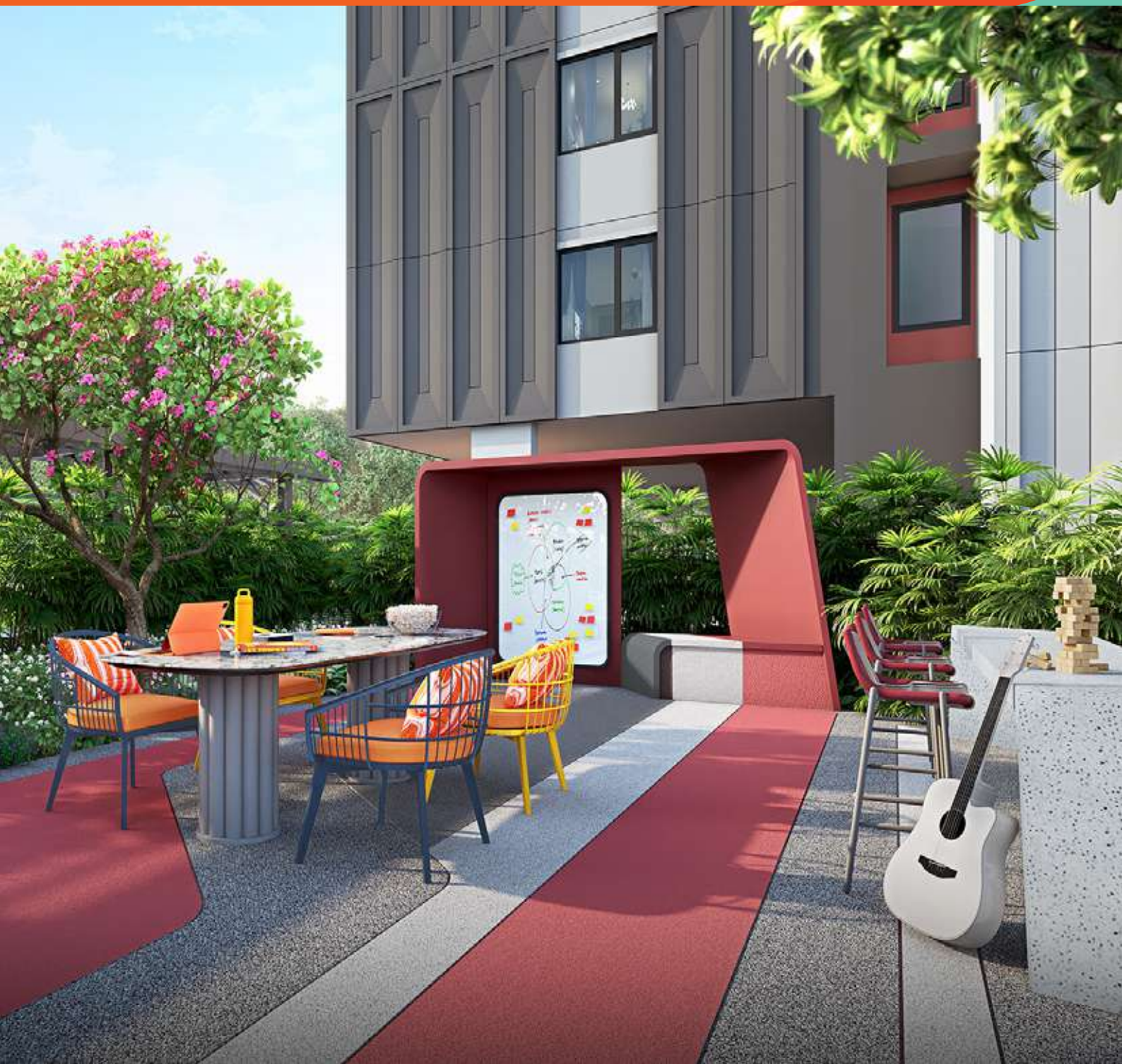



*ภาพจำลองบรรยากาศโครงการ

OUTDOOR CO-DINING









ได้ความรู้สึกเหมือนนั่งอยู่ที่สวนหลังบ้านกับเพื่อนสนิทที่รู้ใจ เพราะถ้าได้อยู่บนพื้นที่ที่ฟลัดขนาดนี้ ใจมันก็ไปแล้ว กับ Outdoor Co-Dining มีพื้นที่ยาวต่อเนื่อง ไปจนถึงพื้นที่ Outdoor Co-Woking บริเวณนี้ประกอบไปด้วยพื้นที่นั่งเล่นที่รายล้อมไปด้วยธรรมชาติ พื้นที่สีเขียวให้ร่มเงาตลอดการใช้งานพร้อมให้คุณนั่ง ผ่อนคลายท่ามกลางความร่มรื่น

PROJECT INFORMATION





ที่ตั้ง : ถนนพหลโยธิน ตำบลคลองหนึ่ง อำเภอคลองหลวง จังหวัดปทุมธานี
เนื้อที่โครงการ : ประมาณ 4 ไร่
ลักษณะโครงการ : อาคารพักอาศัย สูง 8 ชั้น
จำนวนยูนิต : 534 ยูนิต

ลักษณะห้องชุด	ขนาดพื้นที่ (ตร.ม.)
1 ห้องนอน	22.25 - 29.75
1 ห้องนอน	34.00 - 34.25
1 ห้องอเนกประสงค์	

สิ่งอำนวยความสะดวก

- | | |
|---|--|
|  พื้นที่โถงต้อนรับ และพื้นที่ทำงานส่วนกลาง |  สวนส่วนกลาง พร้อมพื้นที่สันทนาการกลางแจ้ง |
|  ห้องอ่านหนังสือส่วนตัว |  สวนปลูกผักออแกนิก |
|  ห้องนิตยบุคคล |  ห้องออกกำลังกาย พร้อมอุปกรณ์ |
|  บริเวณเตรียมอาหารส่วนรวม |  ห้องโยคะ |
|  พื้นที่รับประทานอาหารกลางแจ้ง |  สระว่ายน้ำ |
|  พื้นที่นั่งทำงานกลางแจ้ง |  พื้นที่ซักผ้า / อบผ้า |
|  พื้นที่ออกกำลังกายกลางแจ้ง |  อินเทอร์เน็ตไร้สาย บริเวณพื้นที่ส่วนกลาง |

อื่นๆ

-  เจ้าหน้าที่รักษาความปลอดภัย ตลอด 24 ชั่วโมง
-  กล้องวงจรปิดตลอด 24 ชั่วโมง
-  LIVE-24 บริการดูแลความปลอดภัยจากศูนย์ควบคุมแบบเรียลไทม์ 24 ชั่วโมง
-  ที่จอดรถ
-  จุดบริการชาร์จแบตเตอรี่รถยนต์พลังงานไฟฟ้า

FLOOR PLAN

FLOOR PLAN

Master Plan



หมายเหตุ : ตำแหน่งและขนาดทรัพย์สินในเอกสารนี้ และเอกสารทางมายอื่นที่เกี่ยวข้อง อาจปรับเปลี่ยนได้ตามความเหมาะสมโดยไม่กระทบต่อสาระสำคัญของการใช้งาน *ภาพและบรรยากาศจำลอง
Remark : Layout and area of the properties which identified here in maybe changed as deemed appropriate, but will not impact upon the use. *This is computer graphic generated.

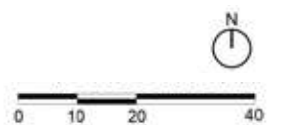

FLOOR PLAN - Building A

5th Floor

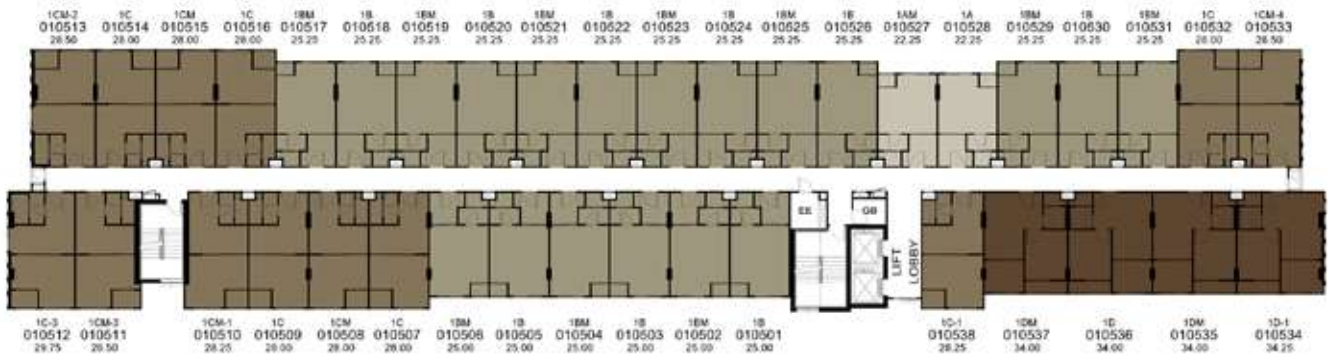

6th Floor

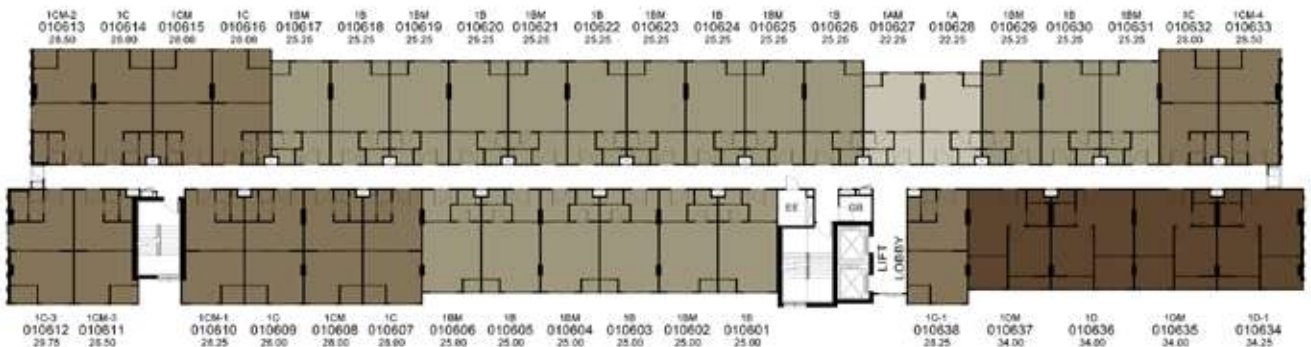

หมายเหตุ : ตำแหน่งและขนาดทรัพย์สินในเอกสารนี้ และเอกสารการมายืนยันที่เกี่ยวข้อง อาจปรับเปลี่ยนได้ตามความเหมาะสมโดยไม่กระทบต่อสาระสำคัญของการใช้งาน *ภาพและบรรณภาพจำลอง
 Remark : Layout and area of the properties which identified here in maybe changed as deemed appropriate, but will not impact upon the use. *This is computer graphic generated.

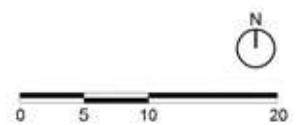

FLOOR PLAN - Building A

7th Floor

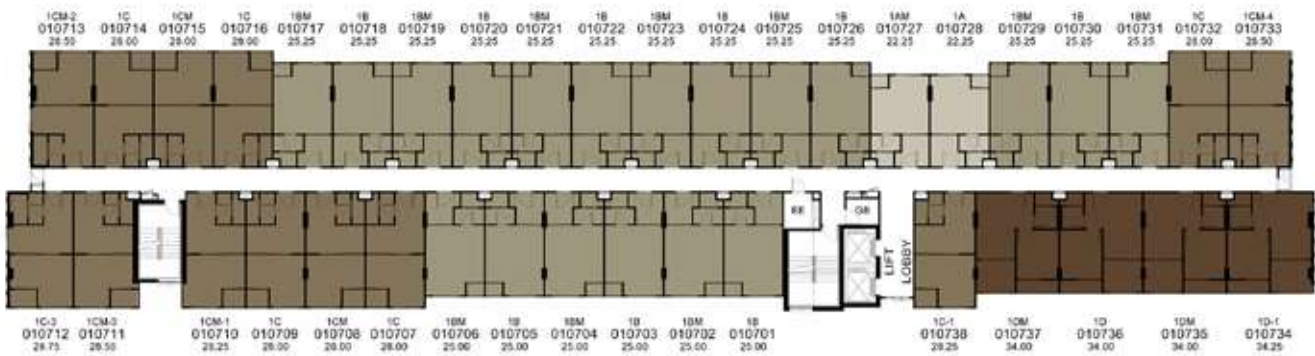

8th Floor

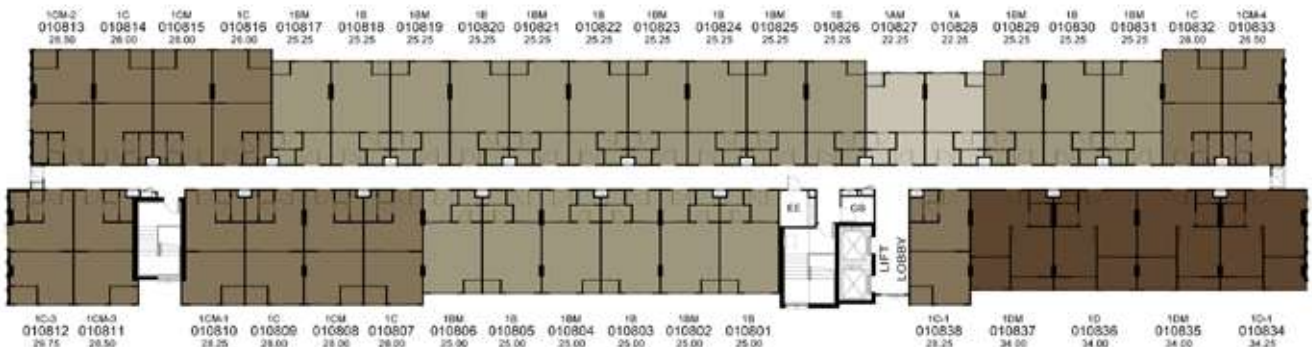

หมายเหตุ : ตำแหน่งและขนาดทรัพย์สินในเอกสารนี้ และเอกสารการมายืนยันที่เกี่ยวข้อง อาจปรับเปลี่ยนได้ตามความเหมาะสมโดยไม่กระทบต่อสาระสำคัญของการใช้งาน *ภาพและบรรณภาพจำลอง
 Remark : Layout and area of the properties which identified here in maybe changed as deemed appropriate, but will not impact upon the use. *This is computer graphic generated.

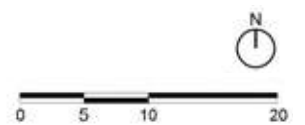

FLOOR PLAN - Building B

1st Floor

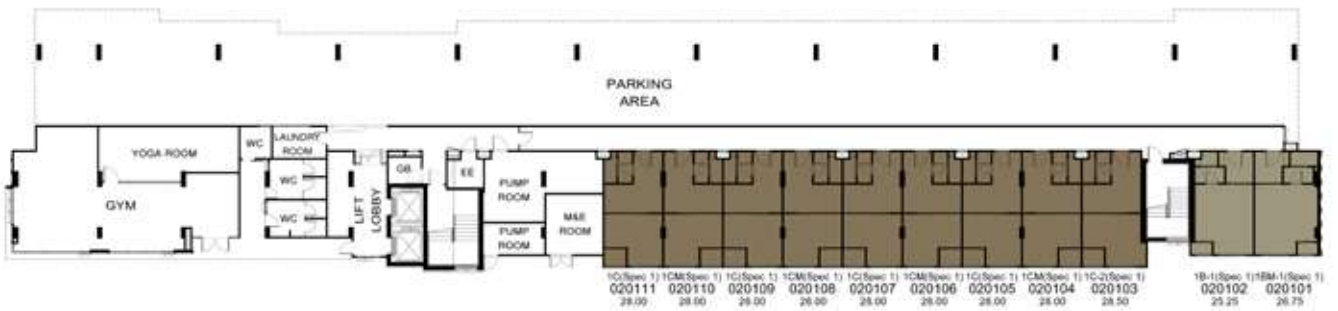

2nd Floor

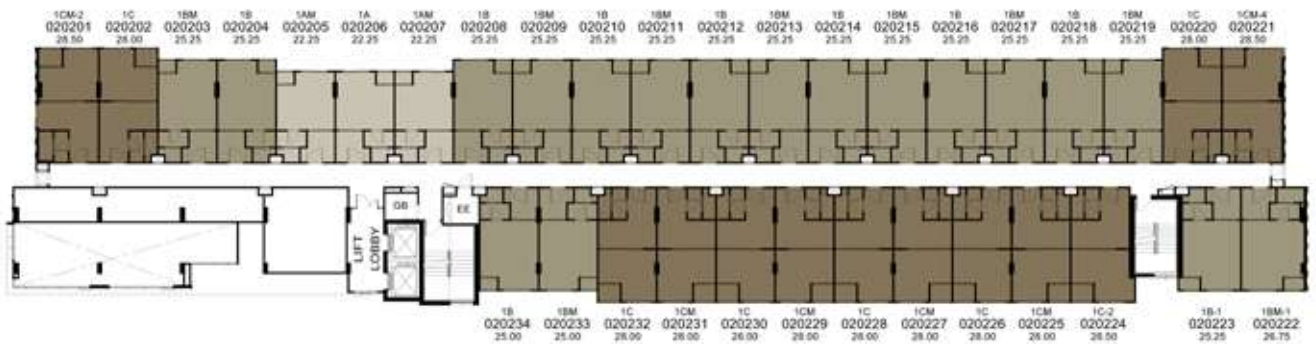

หมายเหตุ : ตำแหน่งและขนาดทรัพย์สินในเอกสารนี้ และเอกสารการมายืนยันที่เกี่ยวข้อง อาจปรับเปลี่ยนได้ตามความเหมาะสมโดยไม่กระทบต่อสาระสำคัญของการใช้งาน *ภาพและบรรณภาพจำลอง
 Remark : Layout and area of the properties which identified here in maybe changed as deemed appropriate, but will not impact upon the use. *This is computer graphic generated.



FLOOR PLAN - Building B

5th Floor

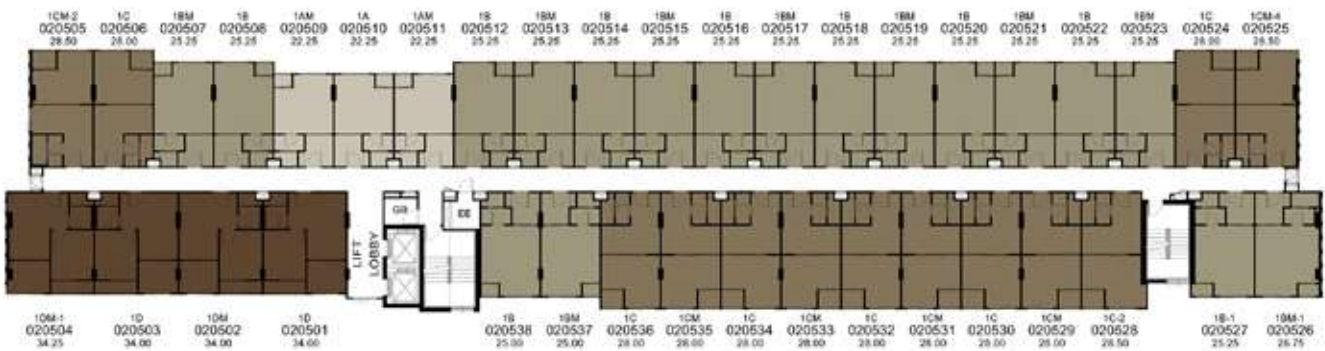

6th Floor

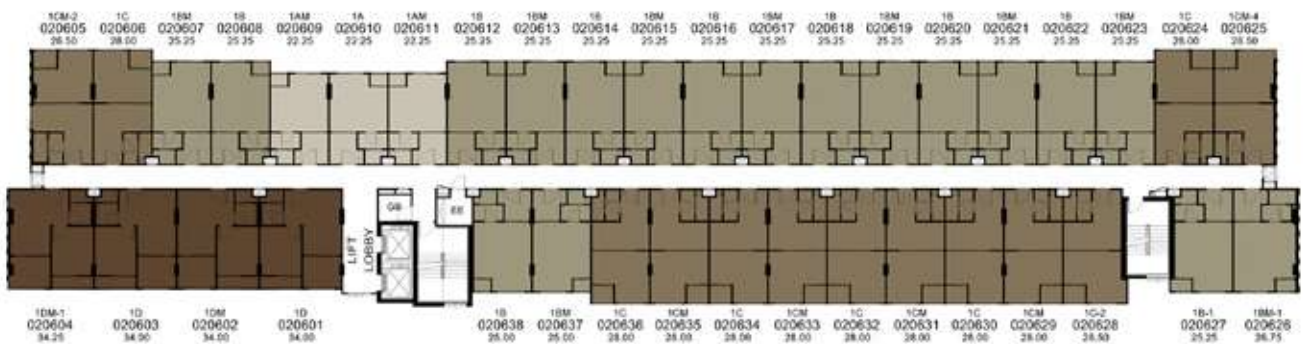

หมายเหตุ : ตำแหน่งและขนาดทรัพย์สินในเอกสารนี้ และเอกสารการมายืนยันที่เกี่ยวข้อง อาจปรับเปลี่ยนได้ตามความเหมาะสมโดยไม่กระทบต่อสาระสำคัญของการใช้งาน *ภาพและบรรณภาพจำลอง

Remark : Layout and area of the properties which identified here in maybe changed as deemed appropriate, but will not impact upon the use. *This is computer graphic generated.

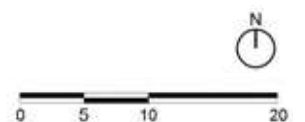

FLOOR PLAN - Building B

7th Floor

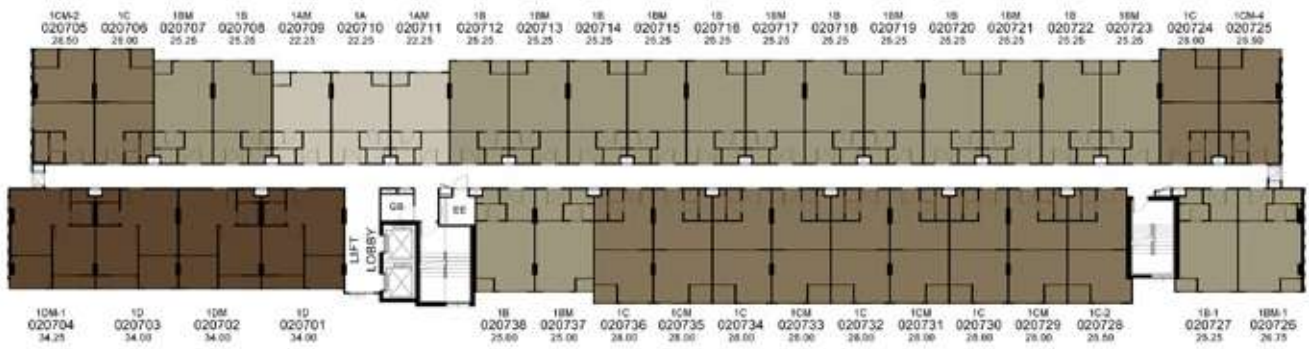

8th Floor

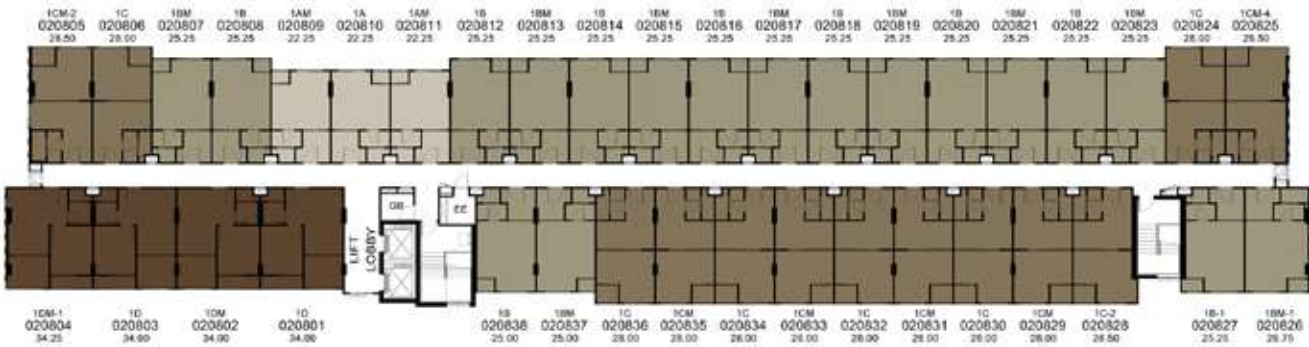

หมายเหตุ : ตำแหน่งและขนาดทรัพย์สินในเอกสารนี้ และเอกสารการมายืนยันที่เกี่ยวข้อง อาจปรับเปลี่ยนได้ตามความเหมาะสมโดยไม่กระทบต่อสาระสำคัญของการใช้งาน *ภาพและบรรณภาพจำลอง
 Remark : Layout and area of the properties which identified here in maybe changed as deemed appropriate, but will not impact upon the use. *This is computer graphic generated.



UNIT LAYOUT

UNIT LAYOUT

1A

22.25 SQ.M.



หมายเหตุ : ตำแหน่งและขนาดทรัพย์สินในเอกสารนี้ และเอกสารทางมายอื่นที่เกี่ยวข้อง อาจปรับเปลี่ยนได้ตามความเหมาะสมโดยไม่กระทบต่อสาระสำคัญของการใช้งาน *ภาพและบรรยากาศจำลอง
Remark : Layout and area of the properties which identified here in maybe changed as deemed appropriate, but will not impact upon the use. *This is computer graphic generated.

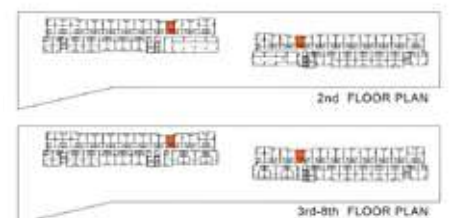

UNIT LAYOUT

1Am

22.25 SQ.M.



หมายเหตุ : ตำแหน่งและขนาดทรัพย์สินในเอกสารนี้ และเอกสารการขายอื่นที่เกี่ยวข้อง อาจปรับเปลี่ยนได้ตามความเหมาะสมโดยไม่กระทบต่อสาระสำคัญของการใช้งาน *ภาพและบรรยากาศจำลอง
Remark : Layout and area of the properties which identified here in maybe changed as deemed appropriate, but will not impact upon the use. *This is computer graphic generated.

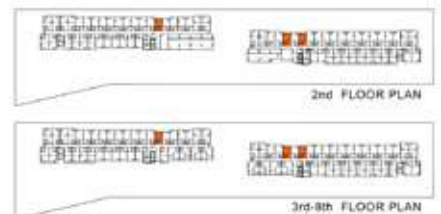

UNIT LAYOUT

1B

25.00 - 25.25 SQ.M.



หมายเหตุ : ตำแหน่งและขนาดทรัพย์สินในเอกสารนี้ และเอกสารการขายอื่นที่เกี่ยวข้อง อาจปรับเปลี่ยนได้ตามความเหมาะสมโดยไม่กระทบต่อสาระสำคัญของการใช้งาน *ภาพและบรรยากาศจำลอง
Remark : Layout and area of the properties which identified here in maybe changed as deemed appropriate, but will not impact upon the use. *This is computer graphic generated.

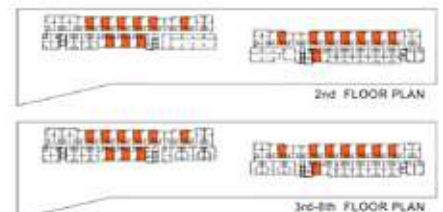

UNIT LAYOUT

1B-1

25.25 SQ.M.



หมายเหตุ : ตำแหน่งและขนาดทรัพย์สินในเอกสารนี้ และเอกสารการขายอื่นที่เกี่ยวข้อง อาจปรับเปลี่ยนได้ตามความเหมาะสมโดยไม่กระทบต่อสาระสำคัญของการใช้งาน *ภาพและบรรยากาศจำลอง
Remark : Layout and area of the properties which identified here in maybe changed as deemed appropriate, but will not impact upon the use. *This is computer graphic generated.

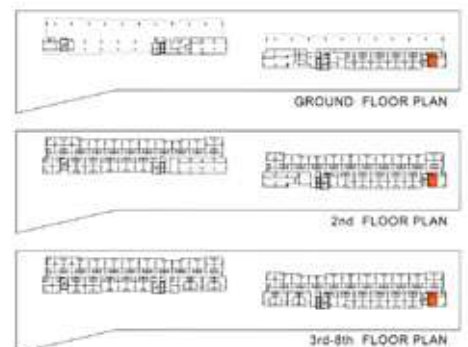

UNIT LAYOUT

1Bm

25.00 - 25.25 SQ.M.



หมายเหตุ : ตำแหน่งและขนาดทรัพย์สินในเอกสารนี้ และเอกสารการขายอื่นที่เกี่ยวข้อง อาจปรับเปลี่ยนได้ตามความเหมาะสมโดยไม่กระทบต่อสาระสำคัญของการใช้งาน *ภาพและบรรยากาศจำลอง
Remark : Layout and area of the properties which identified here in maybe changed as deemed appropriate, but will not impact upon the use. *This is computer graphic generated.

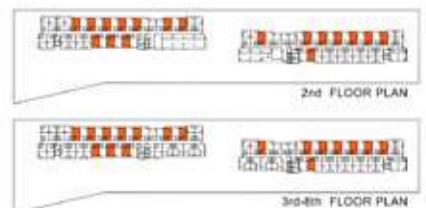

UNIT LAYOUT

1Bm-1

26.75 SQ.M.



หมายเหตุ : ตำแหน่งและขนาดทรัพย์สินในเอกสารนี้ และเอกสารทางมายอื่นที่เกี่ยวข้อง อาจปรับเปลี่ยนได้ตามความเหมาะสมโดยไม่กระทบต่อสาระสำคัญของการใช้งาน *ภาพและบรรยากาศจำลอง
Remark : Layout and area of the properties which identified here in maybe changed as deemed appropriate, but will not impact upon the use. *This is computer graphic generated.

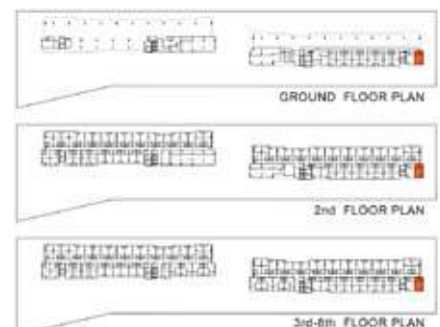

UNIT LAYOUT

1C

28.00 SQ.M.



หมายเหตุ : ตำแหน่งและขนาดทรัพย์สินในเอกสารนี้ และเอกสารทางมายอื่นที่เกี่ยวข้อง อาจปรับเปลี่ยนได้ตามความเหมาะสมโดยไม่กระทบต่อสาระสำคัญของการใช้งาน *ภาพและบรรยากาศจำลอง
Remark : Layout and area of the properties which identified here in maybe changed as deemed appropriate, but will not impact upon the use. *This is computer graphic generated.

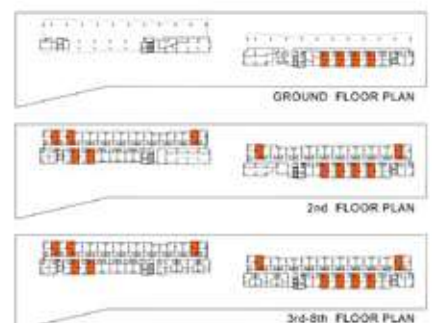

UNIT LAYOUT

1C-1

28.25 SQ.M.



หมายเหตุ : ตำแหน่งและขนาดทรัพย์สินในเอกสารนี้ และเอกสารทางมายอื่นที่เกี่ยวข้อง อาจปรับเปลี่ยนได้ตามความเหมาะสมโดยไม่กระทบต่อสาระสำคัญของการใช้งาน *ภาพและบรรยากาศจำลอง
Remark : Layout and area of the properties which identified here in maybe changed as deemed appropriate, but will not impact upon the use. *This is computer graphic generated.

UNIT LAYOUT

1C-2

28.50 SQ.M.



หมายเหตุ : ตำแหน่งและขนาดทรัพย์สินในเอกสารนี้ และเอกสารทางมายอื่นที่เกี่ยวข้อง อาจปรับเปลี่ยนได้ตามความเหมาะสมโดยไม่กระทบต่อสาระสำคัญของการใช้งาน *ภาพและบรรยากาศจำลอง
Remark : Layout and area of the properties which identified here in maybe changed as deemed appropriate, but will not impact upon the use. *This is computer graphic generated.

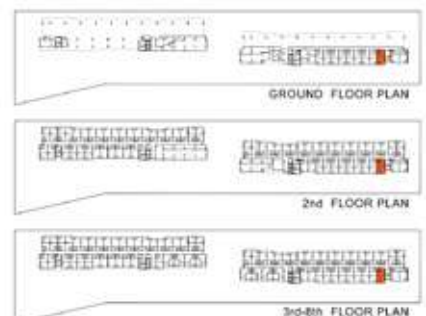

UNIT LAYOUT

1C-3

29.75 SQ.M.



หมายเหตุ : ตำแหน่งและขนาดทรัพย์สินในเอกสารนี้ และเอกสารทางมายอื่นที่เกี่ยวข้อง อาจปรับเปลี่ยนได้ตามความเหมาะสมโดยไม่กระทบต่อสาระสำคัญของการใช้งาน *ภาพและบรรยากาศจำลอง
Remark : Layout and area of the properties which identified here in maybe changed as deemed appropriate, but will not impact upon the use. *This is computer graphic generated.

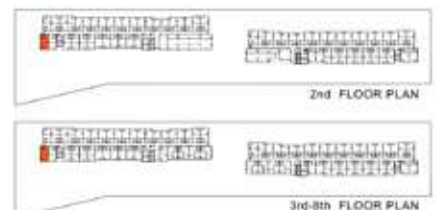

UNIT LAYOUT

1Cm

28.00 SQ.M.



หมายเหตุ : ตำแหน่งและขนาดทรัพย์สินในเอกสารนี้ และเอกสารทางมายอื่นที่เกี่ยวข้อง อาจปรับเปลี่ยนได้ตามความเหมาะสมโดยไม่กระทบต่อสาระสำคัญของการใช้งาน *ภาพและบรรยากาศจำลอง
Remark : Layout and area of the properties which identified here in maybe changed as deemed appropriate, but will not impact upon the use. *This is computer graphic generated.



UNIT LAYOUT

1Cm-1

28.25 SQ.M.



หมายเหตุ : ตำแหน่งและขนาดทรัพย์สินในเอกสารนี้ และเอกสารทางมายอื่นที่เกี่ยวข้อง อาจปรับเปลี่ยนได้ตามความเหมาะสมโดยไม่กระทบต่อสาระสำคัญของการใช้งาน *ภาพและบรรยากาศจำลอง
Remark : Layout and area of the properties which identified here in maybe changed as deemed appropriate, but will not impact upon the use. *This is computer graphic generated.

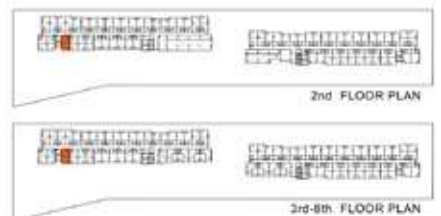

UNIT LAYOUT

1Cm-2

28.50 SQ.M.



หมายเหตุ : ตำแหน่งและขนาดทรัพย์สินในเอกสารนี้ และเอกสารทางมายอื่นที่เกี่ยวข้อง อาจปรับเปลี่ยนได้ตามความเหมาะสมโดยไม่กระทบต่อสาระสำคัญของการใช้งาน *ภาพและบรรยากาศจำลอง
Remark : Layout and area of the properties which identified here in maybe changed as deemed appropriate, but will not impact upon the use. *This is computer graphic generated.

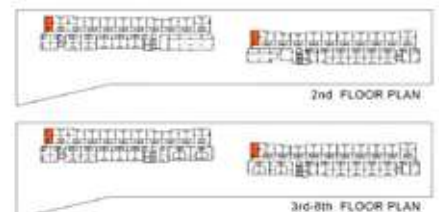

UNIT LAYOUT

1Cm-3

28.50 SQ.M.



หมายเหตุ : ตำแหน่งและขนาดทรัพย์สินในเอกสารนี้ และเอกสารทางมายอื่นที่เกี่ยวข้อง อาจปรับเปลี่ยนได้ตามความเหมาะสมโดยไม่กระทบต่อสาระสำคัญของการใช้งาน *ภาพและบรรยากาศจำลอง
Remark : Layout and area of the properties which identified here in maybe changed as deemed appropriate, but will not impact upon the use. *This is computer graphic generated.



UNIT LAYOUT

1Cm-4

28.50 SQ.M.



หมายเหตุ : ตำแหน่งและขนาดทรัพย์สินในเอกสารนี้ และเอกสารที่เกี่ยวข้องอื่นที่เกี่ยวของ อาจปรับเปลี่ยนได้ตามความเหมาะสมโดยไม่กระทบต่อสาระสำคัญของการใช้งาน *ภาพและบรรยากาศจำลอง
Remark : Layout and area of the properties which identified here in maybe changed as deemed appropriate, but will not impact upon the use. *This is computer graphic generated.



UNIT LAYOUT

1D

34.00 SQ.M.



หมายเหตุ : ตำแหน่งและขนาดทรัพย์สินในเอกสารนี้ และเอกสารการขายอื่นที่เกี่ยวข้อง อาจปรับเปลี่ยนได้ตามความเหมาะสมโดยไม่กระทบต่อสาระสำคัญของการใช้งาน *ภาพและบรรยากาศจำลอง
Remark : Layout and area of the properties which identified here in maybe changed as deemed appropriate, but will not impact upon the use. *This is computer graphic generated.

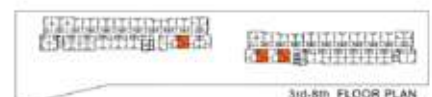

UNIT LAYOUT

1D-1

34.25 SQ.M.



หมายเหตุ : ตำแหน่งและขนาดทรัพย์สินในเอกสารนี้ และเอกสารทางมายอื่นที่เกี่ยวข้อง อาจปรับเปลี่ยนได้ตามความเหมาะสมโดยไม่กระทบต่อสาระสำคัญของการใช้งาน *ภาพและบรรณาคำจำลอง
Remark : Layout and area of the properties which identified here in maybe changed as deemed appropriate, but will not impact upon the use. *This is computer graphic generated.

UNIT LAYOUT

1Dm

34.00 SQ.M.



หมายเหตุ : ตำแหน่งและขนาดทรัพย์สินในเอกสารนี้ และเอกสารทางมายอื่นที่เกี่ยวข้อง อาจปรับเปลี่ยนได้ตามความเหมาะสมโดยไม่กระทบต่อสาระสำคัญของการใช้งาน *ภาพและบรรยากาศจำลอง
Remark : Layout and area of the properties which identified here in maybe changed as deemed appropriate, but will not impact upon the use. *This is computer graphic generated.

UNIT LAYOUT

1Dm-1

34.25 SQ.M.



หมายเหตุ : ตำแหน่งและขนาดทรัพย์สินในเอกสารนี้ และเอกสารทางมายอื่นที่เกี่ยวข้อง อาจปรับเปลี่ยนได้ตามความเหมาะสมโดยไม่กระทบต่อสาระสำคัญของการใช้งาน *ภาพและบรรยากาศจำลอง
Remark : Layout and area of the properties which identified here in maybe changed as deemed appropriate, but will not impact upon the use. *This is computer graphic generated.

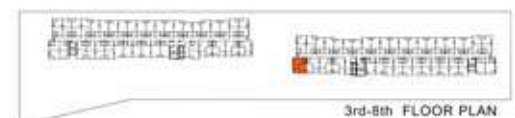

FURNITURE PACKAGE

DESIGN CONCEPT & SUSTAINABILITY



DESIGN

- สะท้อนถึงแนวคิดของห้องและโครงการ
- ช่วยส่งเสริมสุขภาวะที่ดีให้กับผู้ใช้งาน
- คำนึงถึงความปลอดภัยและสรีรศาสตร์



GREEN MATERIALS

- เฟอร์นิเจอร์ที่มีส่วนประกอบของไม้ ต้องผลิตจากไม้ที่ได้รับการรับรองแหล่งที่มา 100%
- วัสดุที่ใช้ในการบุเฟอร์นิเจอร์ จะลดการเกิดเชื้อราและแบคทีเรีย เพื่อส่งเสริมคุณภาพชีวิตที่ดีให้กับผู้อยู่อาศัย
- วัสดุอื่น ๆ เช่น สี กาว หรือสารเคมี ต้องได้รับการรับรองว่าไม่เป็นพิษ และปลอดภัยต่อผู้ใช้งานเฟอร์นิเจอร์



COST

- ควบคุมต้นทุนเพื่อให้ราคาของเฟอร์นิเจอร์มีราคาที่เหมาะสมและใกล้เคียงกับราคาเฟอร์นิเจอร์เดิม



Green Label

ผลิตภัณฑ์ของ PASAYA
ได้รับตราสัญลักษณ์ Green Label
รับประกันความสะอาด
มีสารกันเชื้อราและแบคทีเรีย
ปลอดภัย ไม่มี
สารพิษที่เป็นอันตราย



Ergonomic

การออกแบบตามหลัก
Ergonomics ได้มีการเพิ่ม
คุณสมบัติถึง 5 จุดด้วยกัน
เพื่อช่วยปรับท่านั่งของเรา
ให้ถูกต้องตามหลักสรีรศาสตร์
ตั้งแต่ศีรษะจรดปลายเท้า



Upcycling

การใช้วัสดุจากผลิตภัณฑ์ต่างๆ
โดยที่การผลิตจะไม่ให้เกิดผลเสีย
กับสิ่งแวดล้อม
เพื่อสร้างและพัฒนาสิ่งใหม่



Fabric (PASAYA)

ผลิตภัณฑ์ของ PASAYA

ได้รับตราสัญลักษณ์ Green Label ซึ่งเป็นฉลากประเภท 1 รับประกันความสะอาด มีสารกันเชื้อราและแบคทีเรีย ปลอดภัย ไม่มีสารพิษที่เป็นอันตราย

Memory Foam

มีโครงสร้างที่ช่วยปรับตัวให้เข้ากับแรงกดทับได้สูง ซึ่งจะช่วยโอบรับสรีระ และน้ำหนักของร่างกายในแต่ละส่วนของเราให้รู้สึกสบายตัวผ่อนคลาย และช่วยลดแรงกดทับที่เป็นหนึ่งในปัจจัยในการเกิดอาการปวดหลัง ปวดเอว หรือ อวัยวะส่วนอื่น ๆ



Ergonomic Cushion

การออกแบบตามหลัก Ergonomics ได้มีการเพิ่มคุณสมบัติถึง 5 จุดด้วยกัน เพื่อช่วยปรับ ท่านั่งของเราให้ถูกต้องตามหลักสรีระศาสตร์ตั้งแต่ศีรษะจรดปลายเท้า ช่วยกระตุ้นให้การนั่งของเราหลังตรง คอตรงมากขึ้น ทำให้ลดการทำงานของกล้ามเนื้อคอ บ่า หลังและตัวเบาะยังลดการกดทับของปุ่มกระดูกบริเวณก้นได้อีกด้วย

Memory Foam

มีโครงสร้างที่ช่วยปรับตัวให้เข้ากับแรงกดทับได้สูง ซึ่งจะช่วยโอบรับสรีระ และน้ำหนักของร่างกายในแต่ละส่วนของเราให้รู้สึกสบายตัวผ่อนคลาย และช่วยลดแรงกดทับที่เป็นหนึ่งในปัจจัยในการเกิดอาการปวดหลัง ปวดเอว หรือ อวัยวะส่วนอื่นๆ

Fabric (PASAYA)

ผลิตภัณฑ์ของ PASAYA

ได้รับตราสัญลักษณ์ Green Label ซึ่งเป็นฉลากประเภท 1 รับประกันความสะอาด มีสารกันเชื้อราและแบคทีเรีย ปลอดภัย ไม่มีสารพิษที่เป็นอันตราย

Ergonomic

Ergonomic table shapes will provide necessary support for your safety



การตกแต่งด้วยเฟอร์นิเจอร์ดีไซน์โค้งมน เพื่อลดเหลี่ยมมุมแหลมคมซึ่งอาจก่อให้เกิดอันตราย

DESIGN DCONDO



SOFA

ผลิตภัณฑ์ของ PASAYA ได้รับตราสัญลักษณ์ Green Lable ซึ่งเป็นฉลากประเภท 1 รับประกันความสะอาด มีสารกันเชื้อราและแบคทีเรีย ปลอดภัย ไม่มีสารพิษที่เป็นอันตราย



CHAIR

การออกแบบตามหลัก Ergonomics ได้มีการเพิ่มคุณสมบัติถึง 5 จุดด้วยกัน เพื่อช่วยปรับ ท่านั่งของเราให้ถูกต้องตามหลักสรีรศาสตร์ ตั้งแต่ศีรษะจรดปลายเท้า



BED & TABLE

การตกแต่งด้วยเฟอร์นิเจอร์ดีไซน์โค้งมน เพื่อลดเหลี่ยม มุมอันตราย จากขอบมุมที่แหลมคม ช่วยลดการบาดเจ็บจากอุบัติเหตุ จากขอบมุมที่แหลมคมได้ดี

A woman wearing striped pajamas and a headband is lying on her back on a brown woven rug in a living room. She is smiling and has her arms raised. Around her are various items: a magazine titled 'Vivid Breakfast' with a colorful cover, several tubes of lipstick and other beauty products, and a white rectangular box with a gold handle. In the background, there is a bed with a red and white patterned blanket, a sofa with a green and white patterned cushion, and a wall-mounted light fixture.

ห้อง
:D แบบเนี้ย
ใครจะไหว



EVERY DAY...
LIFE IS GOOD



DESIGN FOR EVERY DAY

HOUSE / CONDOMINIUM / TOWNHOME

ลงตัวทุกวัน กับบ้านที่ออกแบบ อย่างดีในทุกรายละเอียด

ไม่ใช่แค่เพียงความงดงาม แต่ยังคำนึงถึงฟังก์ชัน ที่ต้องใช้งานสะดวก ลงตัวกับไลฟ์สไตล์ที่แตกต่าง ทั้งบ้านเดี่ยว ทาวน์โฮม และคอนโดมิเนียม

DESIGN: งดงาม โดดเด่น มีเอกลักษณ์เฉพาะตัว

FUNCTION: ใช้งานได้จริง ลงตัวทุกการอยู่อาศัย

FACILITIES: ครบครัน ตอบโจทย์ทุกการพักผ่อน

EVERY DAY BETTER TOGETHER

SANSIRI COMMUNITY

ยิ้มได้ทุกวัน กับสังคมที่อบอุ่น และน่าอยู่

อบอุ่นใจในสังคมคุณภาพบรรยากาศที่ร่มรื่นน่าอยู่ และมีความสุขไปกับกิจกรรมเรียกรอยยิ้ม ที่เปิดโอกาสให้ทุกคนมาพบปะสังสรรค์

COMMUNITY: สังคมคุณภาพที่ทำให้คุณอุ่นใจได้ทุกวัน

LOCATION: ทำเลศักยภาพ ใกล้สถานที่สำคัญ และแหล่งอำนวยความสะดวก

ACTIVITIES: หลากหลายกิจกรรมดีๆ สำหรับครอบครัวแสนสิริ



EVERY DAY NO WORRIES

SANSIRI SERVICE

อุ่นใจทุกวัน ทุกด้าน กับการดูแล ที่ไม่สิ้นสุด

มั่นใจได้กับบริการที่ครอบคลุมทุกด้าน ตั้งแต่ระบบรักษาความปลอดภัย พื้นที่ส่วนกลาง การดูแลโครงการ แบบครบวงจร ไปจนถึงการประกันคุณภาพ

QUALITY: บ้านคุณภาพดี มาตรฐานงานก่อสร้างจากแสนสิริ พร้อมการประกันและซ่อมบำรุง

SECURITY: ปลอดภัย 24 ชม. ด้วย LIV-24 นวัตกรรมรักษาความปลอดภัยแบบเรียลไทม์

SANSIRI FAMILY: สัมผัสประสบการณ์ที่ครบทุกด้าน กับสิทธิพิเศษและกิจกรรมเพื่อลูกบ้านโดยเฉพาะ

PLUS LIVING MANAGEMENT: บริการดูแลบริหารจัดการที่อยู่อาศัยแบบครบวงจร

BUILDING FOR BETTER TOMORROWS EVERY DAY

SANSIRI SUSTAINABILITY

ใส่ใจทุกวัน ในบ้านที่คิดถึงอนาคต

ชีวิตที่ดีอย่างยั่งยืนในทุก Generation คือ สิ่งที่ออกแบบเพื่อคุณ ครอบครัว และสังคมรอบด้าน เพื่อสร้างจุดเปลี่ยนด้านสิ่งแวดล้อมอย่างยั่งยืน

GREEN LIVING DESIGN: นวัตกรรมอยู่สบาย เพื่อความยั่งยืนของผู้อยู่อาศัยทั้งบ้าน และคอนโด

WASTE MANAGEMENT: ระบบคัดแยกและจัดการขยะอย่างมีประสิทธิภาพ

SANSIRI BACKYARD: สวนผักทานได้ในโครงการ

TREE STORY: ช่วยกันเพิ่ม รักษา และพัฒนาพื้นที่สีเขียวในทุกโครงการ



dcondo vivid

คลิกเข้าชมเว็บไซต์

ADD LINE OA

 SANSIRI

CALL 1685 [sansiri.com](https://www.sansiri.com)